

The background image shows two women in a clothing store. The woman on the left has long blonde hair and is wearing a black and white patterned sleeveless top. The woman on the right has long dark hair and is wearing a dark blue top. They are both smiling and looking at a light blue garment that the woman on the right is holding up. In the background, there are shelves with folded clothes and a brown jacket hanging on a rack. In the bottom left corner, there is a green shopping bag with a colorful pattern of gift boxes.

AFS-Schuh & Textil PoS

Das Kassensystem mit großem Leistungsspektrum

Profitieren Sie aus der neuen Kampagne „AFS PoS-Offensive“

Unter „AFS PoS-Offensive“ verstehen wir die spezifische und individuelle Branchenausrichtung unserer Software auf die unterschiedlichsten Sparten des Dienstleistungsgewerbes. Die AFS-Software GmbH & Co. KG startet diese Kampagne mit dem klaren Ziel, führendes Unternehmen im PC-Kassenbereich zu werden. Die Komfort-Volltouchkasse sowie das günstige Preis-Leistungsverhältnis verglichen mit anderen branchenorientierten Softwarepaketen dieses Funktionsumfangs sind dabei die Grundpfeiler unseres Erfolgs.

AFS-Schuh & Textil PoS

Mit AFS-Schuh & Textil PoS stellen wir Ihnen eine unverzichtbare Softwarelösung speziell für die Verwaltung Ihrer Textilunternehmen oder Ihres kundenorientierten Einzelhandels zur Verfügung. Neben den umfangreichen Möglichkeiten der Mandanten-, Kunden- und Lieferantenverwaltung bietet Ihnen AFS-Schuh & Textil PoS PoS zudem eine Variantenverwaltung, mit der Sie die Artikel nur einmal anlegen müssen. Zudem können Farben, Größen und weitere Eigenschaften inklusive Preisabweichungen für alle Varianten des Artikels hinterlegt werden.

Eine Hauptkomponente unserer Software stellt die integrierte Kassenoberfläche (Touchkasse) dar, deren Bedienung wahlweise mit üblicher Maussteuerung und/oder auch komplett über einen angeschlossenen Touchscreen Ihrer Kassenhardware möglich ist. Die Oberfläche kann nach Ihren persönlichen Bedürfnissen angepasst werden: das Aussehen der Panels bzw. Buttons, die Bildschirmauflösung sowie die Farbgebung und Programmierung der Funktionstastenbelegung sind individuell konfigurierbar und können in bislang einzigartiger Bedienerfreundlichkeit schnell und unkompliziert durch den Endbenutzer eingerichtet werden. Neben der übersichtlichen Darstellung der verbuchten Positionen können verschiedentliche Funktionen direkt per Kurzwahl über die Kassenoberfläche angesteuert werden und erleichtern Ihnen die Arbeit während des üblichen Tagesgeschäfts immens; mögliche Beispiele sind die Zahlfunktion, Postenrabatt, Benutzerwechsel, Storno- / Umfragefunktion und Gutscheinverwaltung. Zusätzlich bietet AFS-Schuh & Textil PoS mit der modernen Variantenauswahl eine professionelle Auswahlhilfe für Artikel in unterschiedlichen Ausführungen. Mit dieser Auswahl können

Einleitung

Sie zum Beispiel den Hauptartikel „T-Shirt“ wählen und dort die Eigenschaften einschränken. Eine Eigenschaft könnte bspw. die Größe sein. Nach Wahl der Größe „S“ zeigt Ihnen die Software, welche weiteren Eigenschaften vorhanden sind. In der Größe „S“ gibt es „rote“ und „grüne“ T-Shirts. Pro Artikel können insgesamt fünf Eigenschaften in allen möglichen Kombinationen hinterlegt werden.

Als weiteres Feature bietet die Touchkasse eine Auswahlfenster-Funktion, welche die individuelle Anlage eines neuen Fensters, das auf Knopfdruck eines zugeordneten Buttons geöffnet wird, ermöglicht. Die Größe des Auswahlfensters und die darauf abgelegten Artikel können vom angemeldeten Nutzer frei verwaltet werden. Legen Sie z.B. für Männer, Frauen, Senioren, Kinder etc. eine Trendmarke mit eigenen Auswahlfenstern an, und hinterlegen Sie darauf die dazugehörigen Artikel. Sollte jemand nur Artikel einer gefragten Marke wünschen, so können Sie weitere Artikel direkt anhand des Auswahlfensters mit anbieten (Cross-Selling). Durch Verwendung dieser Fenster lassen sich Fehleingaben der Benutzer minimieren und ein schnellerer Arbeitsablauf erzielen.

Unsere Software bietet außerdem vielfältige Möglichkeiten im Artikel- und Warengruppenmanagement. So ist sowohl über das Lagerbuch als auch über das automatische Bestellwesen immer eine zeitnahe und unkomplizierte Verwaltung Ihrer Warenbestände möglich. Für Ihre Kasse(n) können Sie verschiedene Kassensbücher mit Aufstellungen Ihrer Einnahmen bzw. Ausgaben führen und selbst ein automatisches, individuell konfigurierbares Mahnwesen für säumige Kundenzahlungen ist verfügbar.

Unsere Schuh & Textil-Software bietet Ihnen darüber hinaus zahlreiche vordefinierte Auswertungsoptionen, die Ihnen detailreiche Auflistungen Ihrer gebuchten Umsätze und Waren sowie Ihrer Angestellten zur Verfügung stellen. Daneben besteht die Möglichkeit, zusätzlich zu den programmeigenen Buchungstexten, -schablonen und Kundenformularen über den Formulareditor eigene Layouts oder Druckschablonen zu erstellen und diese während Ihrer täglichen Arbeit mit AFS-Schuh & Textil PoS zu verwenden.

AFS-Schuh & Textil PoS arbeitet mit der modernsten SQL-Datenbanktechnik (wahlweise MS-SQL oder MySQL) und unterstützt dabei sowohl den Datenexport als auch -import aus bereits vorhandener Software von Drittanbietern. Selbstverständlich kann unsere Software auch problemlos in Ihrem Firmennetzwerk zwecks Serverbetriebs installiert und eingesetzt werden.

Seiteninhalt	Seitenzahl
Einleitung.....	2-3
Kurzübersicht.....	5-8
Touchoberfläche	9
Mitarbeiterwechsel	10
Rabattfunktionen.....	10
Artikelvarianten und Warenausgabe zur Anprobe	11
Zahlungsvorgang	12
Artikel- und Kunden-Informationen	13
Onlineshop-Anbindung.....	14
Gutscheinverwaltung.....	15
Kassenbuch	16
Stückliste.....	17
Mitarbeiterverwaltung.....	18
Kunden- / Lieferantenverwaltung.....	19-20
Artikelbearbeitung und Warengruppen.....	21-22
Auswertungen	23
Kalender / Terminplaner.....	24
Datenimport / -export.....	25
Leistungsauszug.....	26
Versionsübersicht.....	27

Kurzübersicht

Touchoberfläche, die mit wenigen Klicks Ihren Bedürfnissen und Vorstellungen angepasst werden kann.

Positionen

Art	Nummer	Bezeichnung	Anzahl	Preis	%	GPreis
	0/10002	Bluse	1,00	19,90	0,00	19,90
	0/10003	Bolero	1,00	14,90	0,00	14,90
	0/10007	Kleid	1,00	28,90	0,00	28,90

63,70 EUR

Schnellwahlkasten

DAMEN	HERREN	JUGEND	KIDIS	SALE	SCHUHE	WÄSCHE
Bluse	Bolero	Gürtel	Hose	Jacke		
Jeans	Kapuzen-Pullover	Kleid	Kleid	Schal		
Shirt	Shorts	Tanktop	Tasche	Tunika		
Weste						

Funktionen

- Kunde will zahlen
- weitere Funktionen
- Gutschein erstellen und kassieren
- Komplettstorno
- Storno
- Gutschein einlösen
- Zusatzdaten eingeben
- Vorgang garkern
- Postenrabatt
- Tastatur an
- Vorgang bolen
- Preisänderung
- Z-Bericht
- Kasse beenden
- Benutzerwechsel

Scanning / Eingabe

Artikel...

7 8 9 <- +1

4 5 6 * -1

1 2 3 ENTER

0 , C

Rücknahme Kunde will zahlen

Schneller Mitarbeiterwechsel, welcher das gleichzeitige Kassieren mehrerer Mitarbeiter an einem System ermöglicht.

Funktionen

- Kunde will zahlen
- weitere Funktionen
- Gutschein erstellen und kassieren
- Komplettstorno
- Storno
- Gutschein einlösen
- Zusatzdaten eingeben
- Kunden-Info
- Postenrabatt
- Tastatur an
- Artikel-Info
- Preisänderung
- Z-Bericht
- Kasse beenden
- Mitarbeiterwechsel

Mitarbeiterwechsel

1. Mitarbeiter
2. Mitarbeiter
3. Mitarbeiter
4. Mitarbeiter
5. Mitarbeiter
6. Mitarbeiter
7. Mitarbeiter
8. Mitarbeiter
9. Mitarbeiter
10. Mitarbeiter

Auswahlmöglichkeiten für die Selektion der gewünschten Artikelvarianten.

Annäherungssuche

Variantenwahl nach Eigenschaften. Wählen Sie z.B. als Eigenschaft 1 die Farbe (Blau), danach wählen Sie als Eigenschaft 2 die Größe (M) etc.

Listenansicht

Variantenwahl nach Eigenschaften innerhalb einer Liste, welche nach den einzelnen Eigenschaften gruppiert dargestellt wird.

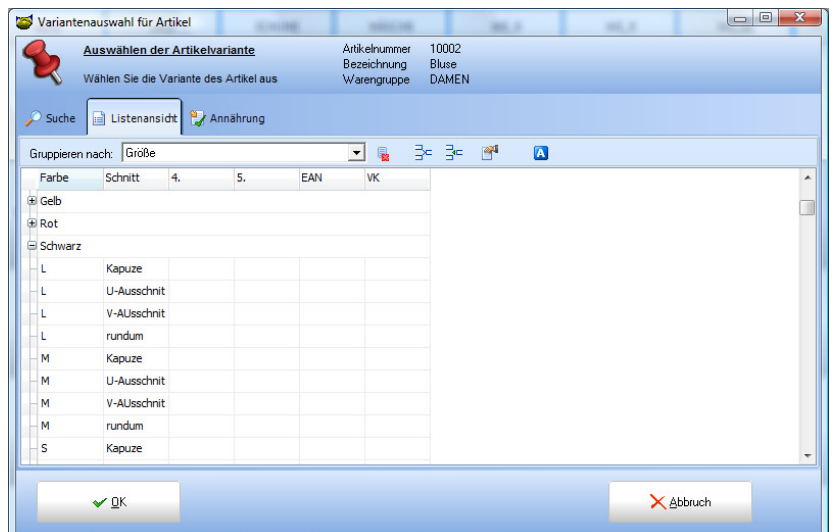

Direktsuche

Variantenwahl nach Eingabe der gewünschten Eigenschaften.

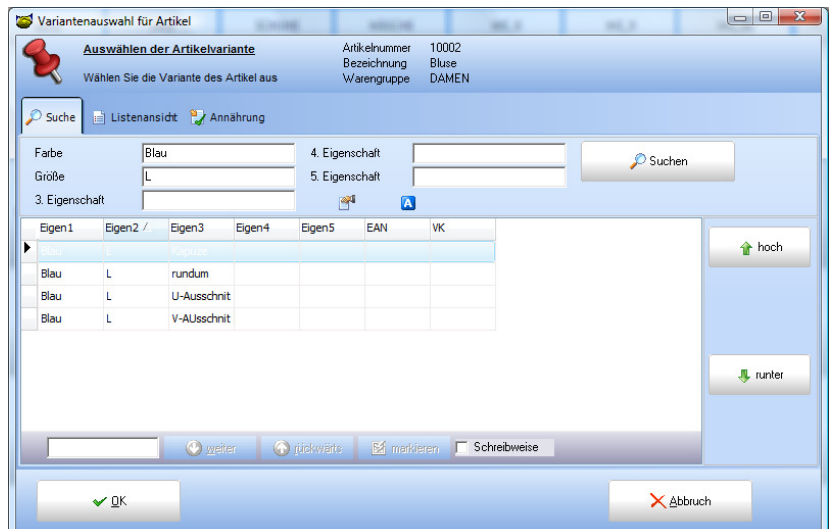

Kurzübersicht

Rabattfunktion / Preisnachlass

Mit Hilfe der Rabattfunktion können Sie einen beliebigen Preis oder Rabatt im Handumdrehen hinterlegen.

Kunden- oder Artikelinformationen

Darstellung der derzeit gewählten Kunden- oder Artikeldaten.

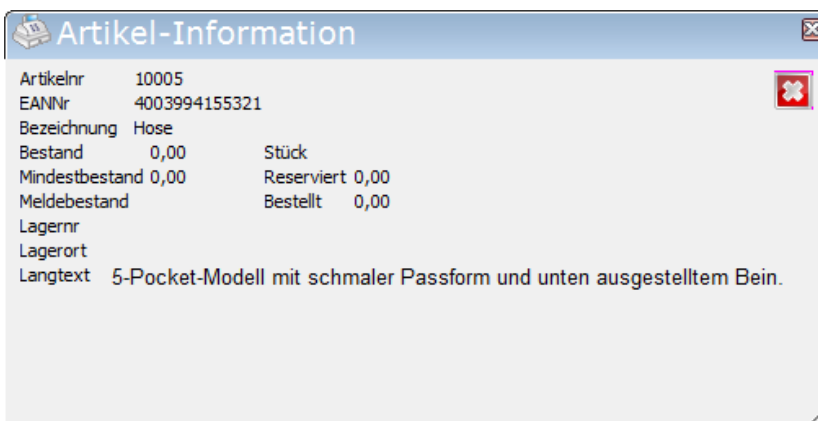

Gutscheinverwaltung

Anlage, Kassieren und Verkauf von Gutscheinen mit frei gestaltbarem Layout.

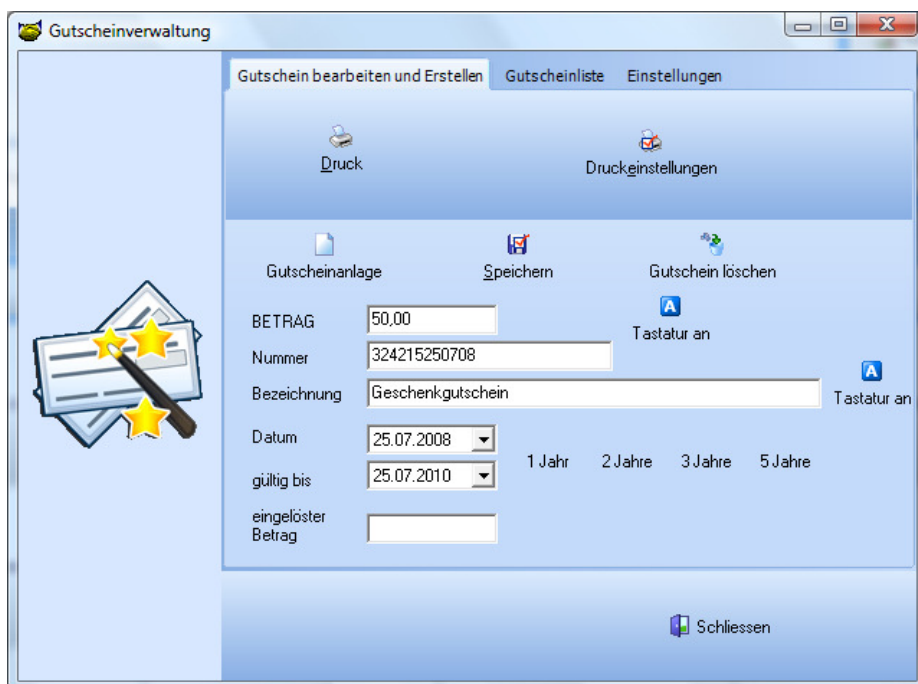

Onlineshop-Anbindung

Pflegen Sie die Artikel einmalig in der Warenwirtschaft mit allen wichtigen Informationen, Varianten oder Bildern, und laden Sie diese Daten in Ihren Onlineshop.*

Waren-Anprobe

Auch die Ausgabe von Waren an Ihre Kunden zwecks Anprobe ist kein Problem: So können Sie entsprechende Artikel einfach über den Lieferschein verbuchen, Ihren Kunden die Ware aushändigen und bei Wiederbringung nur die gewünschten Positionen anhand des Scheins abrechnen. Jeder Lieferschein wird in AFS-Schuh & Textil PoS archiviert und kann daher jederzeit aufgerufen und bearbeitet bzw. verbucht werden.

* Nutzung nur möglich mit der Zusatzsoftware AFS-Enterpriseshop (Vollversion).

Dynamische Touchoberfläche

Bei der Oberfläche der Touchkasse wurde besonderer Wert auf einfache und schnelle Bedienung sowie unkomplizierte Handhabung gelegt. Das Layout gliedert sich in vier grundlegende Bereiche: die Positionen, die Schnellwahlkosten, die Funktionen und die Eingabe (Scanning).

Im Positionsfenster wird eine Auflistung der verbuchten Artikel individuell für jeden Kunden dargestellt. Die standardmäßig eingestellten Spalten für Artikelnummern, die exakte Bezeichnung, die Anzahl sowie den Preis und einen evtl.

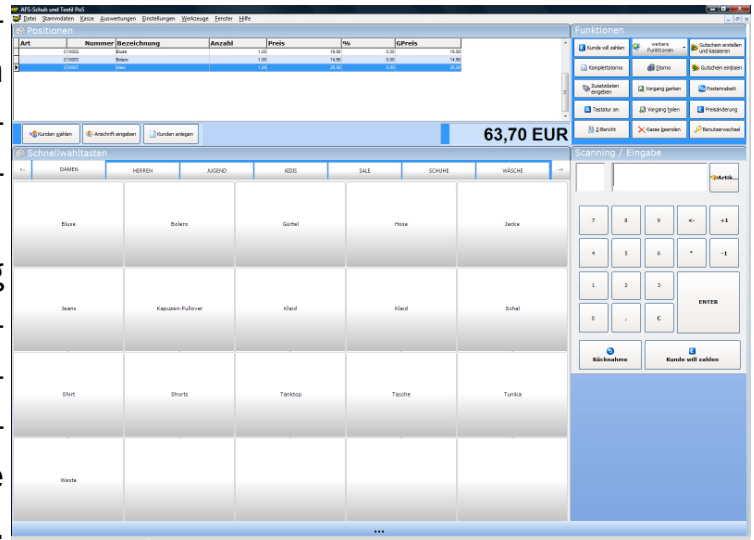

gewährten Rabatt oder Sonderpreis mit dem letztendlichen Zahlungsbetrag sind dabei nach persönlichen Wünschen anpassbar. Der Gesamtbetrag der Bestellung wird stets mit jeder Artikelbuchung aktualisiert und angezeigt. Mittels Kontextmenü können über die Positionsliste die Artikel und der angelegte Kundenstamm selbst bearbeitet, die Postentabelle verändert oder aktualisierte Daten vom Server nachgeladen werden.

Die Schnellwahlkosten können mit bevorzugten Warengruppen, den darunter laufenden Artikeln, Verknüpfungen oder mit eigens definierten Funktionen versehen werden, um einen Schnellzugriff auf alle Ihre Arbeitsabläufe zu gewährleisten und Ihnen die Arbeit sichtlich zu erleichtern. Eine genaue Beschreibung der bedienerfreundlichen Einrichtung und der vielfältigen Möglichkeiten liefert Ihnen unsere AFS-Schuh & Textil PoS-Dokumentation, welche Sie im Supportbereich als PDF downloaden können.

Über den Scanning- bzw. Eingabebereich können sowohl eingescannte Artikel auf Richtigkeit überprüft als auch Eingaben manuell über die Tastatur selbst vorgenommen werden. Für den Scanvorgang verwenden Sie einfach den bereits an Ihrer Kasse angeschlossenen Scanner. Sollte entsprechende Hardware noch nicht vorhanden sein, kontaktieren Sie uns. Wir und unsere Vertriebspartner stehen Ihnen gerne für ein individuelles Beratungsgespräch zur Verfügung und erstellen Ihnen aufgrund unseres umfangreichen Produktsortiments ein speziell auf Sie zugeschnittenes Angebot.

Der Funktionsbereich bietet eine Grobauswahl der wichtigsten Kassenfunktionen für den Schnellzugriff, wie z.B. die Bezahloptionen, (Komplett-)Stornierung des aktuellen Bestellvorgangs, Bedienerwechsel, Kundenneuanlage und viele weitere Funktionselemente.

Schneller Mitarbeiterwechsel

Der Mitarbeiterwechsel ist eine essentielle Komponente der programmeigenen Touchkasse, denn hier haben Ihre Mitarbeiter die Möglichkeit, parallel und zeitgleich verschiedene Kundenbestellungen anzunehmen und diese synchron, aber dennoch getrennt über eine Kasse abzurechnen. Ein eigenes Kassensystem für separate Erfassungen ist somit nicht mehr länger notwendig und die meist zeitaufwändigen Wechsel der einzelnen Benutzerkonten über die herkömmliche Kassensoftware entfallen ebenso. Der sich daraus ergebende Vorteil liegt klar auf der Hand: Vermeidbare Kosten durch zusätzliche Kassenhardware entfallen und auch in punkto Wartezeiten wird sich der unkomplizierte Bedienerwechsel an den Kassen sehr schnell positiv auswirken.

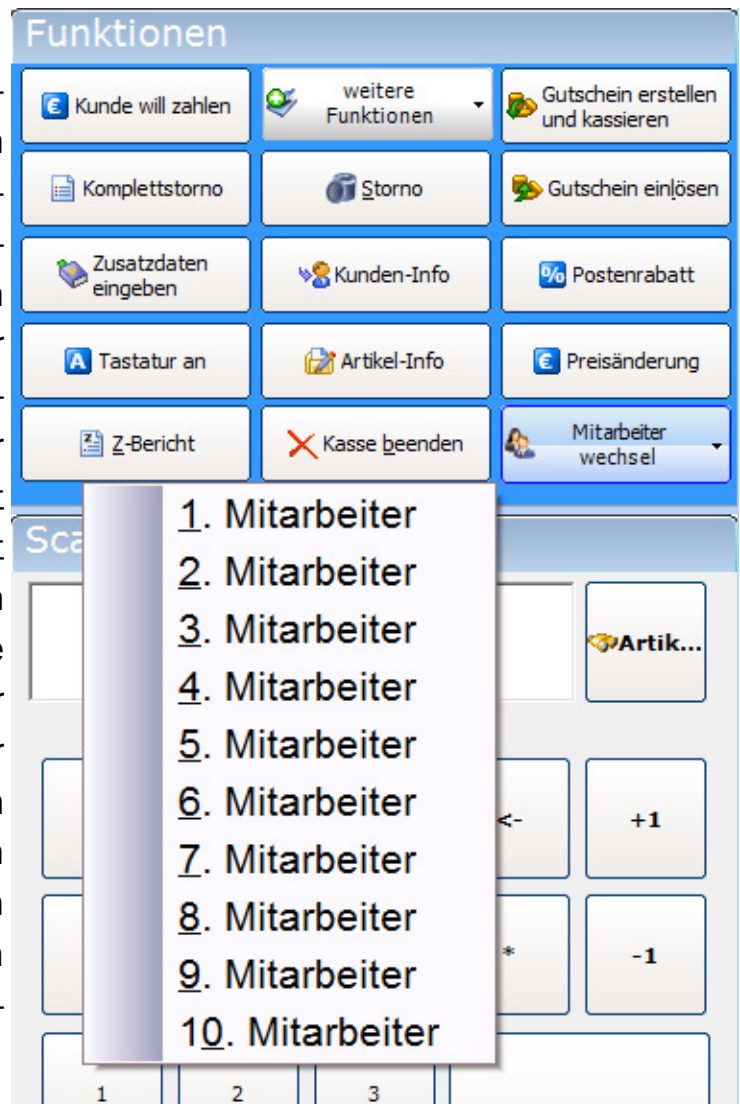

Rabattfunktionen

Mit Hilfe der Rabattfunktion können Sie für jeden verbuchten Artikel entscheiden, in welcher Höhe ein evtl. Preisnachlass gewährt werden soll. Diesen können Sie wahlweise über die Eingabe eines Prozentsatzes programmseitig errechnen lassen oder direkt als fixen Eurobetrag erfassen. In beiden Fällen werden die Nachlässe von der Kassensoftware verrechnet, einzeln im Erfassungsvorgang dokumentiert und letztlich auf dem Bonausdruck aufgeführt.

Variantenauswahl und Warenausgabe zur Anprobe

AFS-Schuh & Textil PoS bietet neben dem bewährten vielseitigen Funktionsumfang des volltouchfähigen Kassensystems eine revolutionäre Neuerung, die Sie bei vergleichbaren Kassensystemen vergeblich suchen werden: eine vollständig integrierte Variantenauswahl Ihres Artikelsortiments. So wird direkt beim Verkauf der jeweiligen Waren eine intuitive Menüführung gestartet, die eine Selektion und Spezifikation des betreffenden Artikels in bisher nie dagewesener Schnelligkeit ermöglicht. Lassen Sie sich programmseitig Schritt für Schritt durch die Varianten des Artikels navigieren (bspw. Farbe, Größe, Schnitt usw.), oder suchen Sie ganz gezielt nach bestimmten Varianten, um Preisankünfte geben zu können, Lagerbestände direkt einzusehen und damit Ihren Kunden bestmöglichen Service bieten zu können.

Auch die Ausgabe von Waren an Ihre Kunden zwecks Anprobe ist kein Problem: So können Sie entsprechende Artikel einfach über den Lieferschein verbuchen, Ihren Kunden

die Ware aushändigen und bei Wiederbringung nur die gewünschten Positionen anhand des Scheins abrechnen. Jeder Lieferschein wird in AFS-Schuh & Textil PoS archiviert und kann daher jederzeit aufgerufen und bearbeitet bzw. verbucht werden.

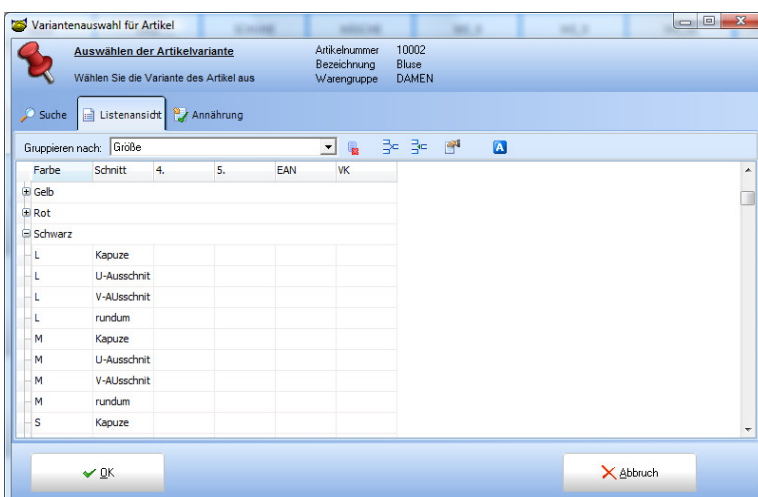
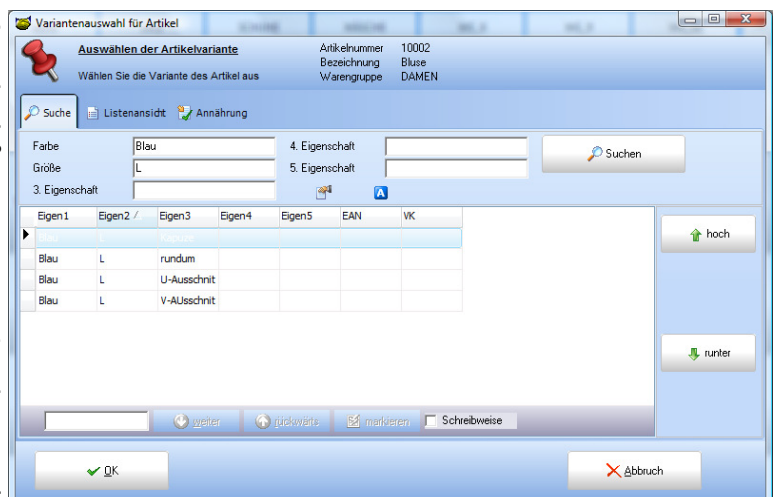

Zahlungsvorgang

Durch die Einleitung des Kassiervorgangs stehen Ihnen verschiedenste Zahlungsmöglichkeiten zur Auswahl, welche Sie vorab im Programm hinterlegen bzw. ändern können – so z.B. BAR, EC-Karte, Kreditkarte, Gutschein usw. Sie haben stets den Überblick über den Zahlbetrag und entsprechende Geldrückgabe. Wahlweise können Sie für alle oder aber nur bestimmte Zahlungsarten einen Bon erstellen und ausdrucken lassen (auch individuelle Zusatztexte sind dabei möglich) oder sich komplett gegen den Ausdruck entscheiden. Alle Zahlungen werden detailliert im Kassenbuch dokumentiert und verbucht; ein Kassenabgleich kann wahlweise vor und/oder nach der Arbeit mit der Touchkasse erfolgen, auf entsprechende Differenzen weist Sie AFS-Schuh & Textil PoS automatisch hin und vermerkt den Fehlbetrag.

Zur Nutzung der elektronischen Zahlungsarten stellen wir Ihnen die Software der Firma elPAY zur Verfügung, die als so genanntes Software-Terminal eine kostengünstigere Alternative zu den herkömmlichen Kartenterminals darstellt. Wahlweise kann gegen geringen Aufpreis die ebenfalls im bargeldlosen Zahlungsverkehr eingesetzte Software Cardware der Firma Transact integriert werden. Unabhängig von der genutzten Software entstehen durch den Abschluss von Kartenzahlungsverträgen Fremdkosten bei den jeweiligen Netzbetreibern, die Sie direkt beim Anbieter erfahren.

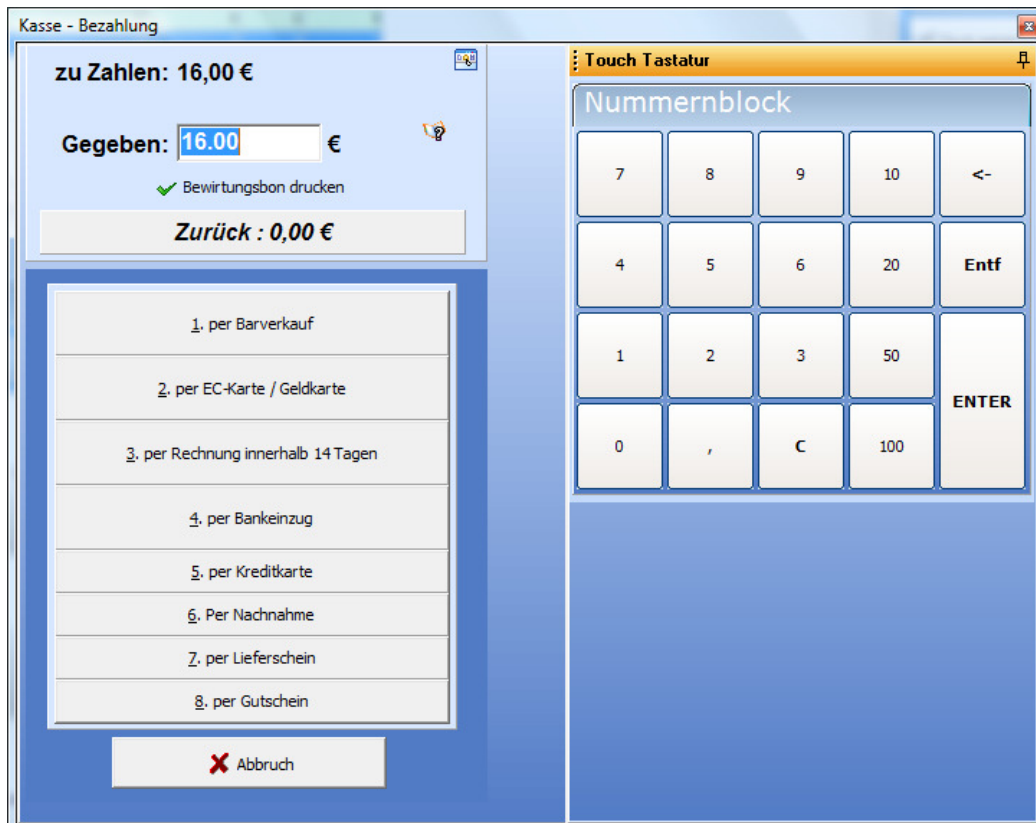

Touch Tastatur				
Nummernblock				
7	8	9	10	<-
4	5	6	20	Entf
1	2	3	50	ENTER
0	,	€	100	

zu Zahlen: 16,00 €

Gegeben: 16.00 €

✓ Bewirtungsbon drucken

Zurück : 0,00 €

1. per Barverkauf
2. per EC-Karte / Geldkarte
3. per Rechnung innerhalb 14 Tagen
4. per Bankeinzug
5. per Kreditkarte
6. Per Nachnahme
7. per Lieferschein
8. per Gutschein

✗ Abbruch

Artikel- & Kunden-Informationen

Lassen Sie sich mit Hilfe des Funktionsbereichs der Touchkasse grundlegende Informationen über die jeweils selektierten Artikel oder den aktuellen Kunden anzeigen, um spontan auf Fragen Auskunft geben oder gezielt auf das jeweilige Kundenprofil reagieren zu

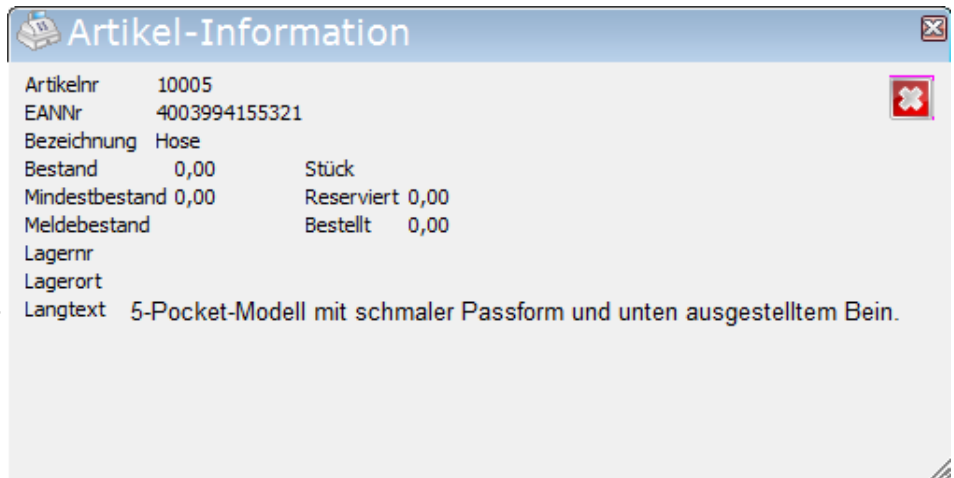

Artikel-Information			
Artikelnr	10005		
EANNr	4003994155321		
Bezeichnung	Hose		
Bestand	0,00	Stück	
Mindestbestand	0,00	Reserviert	0,00
Meldebestand		Bestellt	0,00
Lagernr			
Lagerort			
Langtext	5-Pocket-Modell mit schmaler Passform und unten ausgestelltem Bein.		

können. So erhalten Sie direkt Einblick in wichtige Daten zur Artikel-, EAN- und Lagernummer sowie zur Bezeichnung, zum Lagerort und Bestand sowie zu bereits erfolgten Bestellungen oder Reservierungen. Über die Kunden-Information erhalten Sie Einsicht in Adress- und Kontaktdaten sowie das Zahlungsprofil des Käufers und haben über ein separates Eingabefeld die Möglichkeit, zusätzliche Bemerkungen zum Kundenkontakt zu hinterlegen.

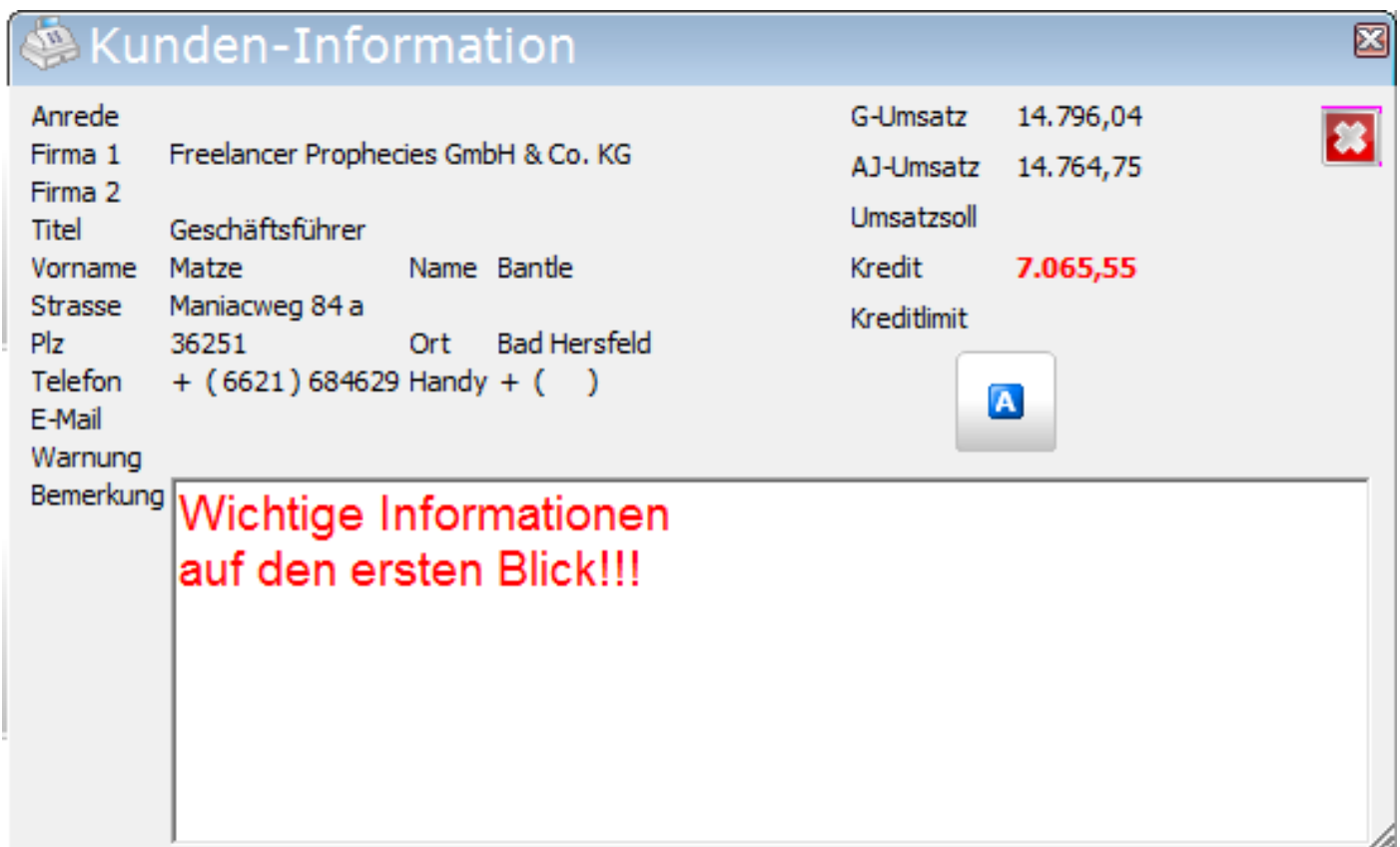

Kunden-Information				
Anrede			G-Umsatz	14.796,04
Firma 1	Freelancer Prophecies GmbH & Co. KG		AJ-Umsatz	14.764,75
Firma 2			Umsatzsoll	
Titel	Geschäftsführer		Kredit	7.065,55
Vorname	Matze	Name	Bantle	Kreditlimit
Strasse	Maniacweg 84 a			
Plz	36251	Ort	Bad Hersfeld	
Telefon	+ (6621) 684629 Handy + ()			
E-Mail				
Warnung				
Bemerkung	<div style="border: 1px solid black; padding: 5px; color: red; font-weight: bold;"> Wichtige Informationen auf den ersten Blick!!! </div>			

Onlineshop-Anbindung

Ein absolutes Highlight von AFS-Schuh & Textil PoS stellt die unmittelbare Anbindung der Software an einen bestehenden Onlineshop dar. Sowohl über die Artikelverwaltung als auch über die Verwaltung der Warengruppen ist ein programminterner Datenabgleich mit dem Onlineshop und eine unmittelbare Übertragung von Kundenbestellungen in den integrierten Auftragsmonitor der Touchkasse möglich. Eingegangene Orders werden allerdings nicht unmittelbar an die Versandabteilung durchgereicht, sondern stehen vorher zwecks Prüfung und evtl. Veränderung zur Verfügung. Die Kontaktdaten der Kunden werden dabei während der Onlinebestellung automatisch in die Touchkasse übertragen, so dass ein permanenter Überblick und ggf. eine Nachverfolgung gewährleistet ist. Übersichtliche, farblich abgesetzte Statusmeldungen sorgen für einen reibungslosen Betriebsablauf und die zuverlässige Bearbeitung jedes Bestelleingangs. Für eine korrekte Funktionsweise und Handhabung empfehlen wir den Einsatz unseres Shopsystems AFS-Enterpriseshop in der Vollversion.

Gutscheinverwaltung

Über die Gutscheinverwaltung von AFS-Schuh & Textil PoS können Sie für Ihre Kunden Gutscheine unterschiedlicher Bezeichnung und unterschiedlichen Betrags erstellen. Das Layout kann dabei über den Formulareditor nach Ihren persönlichen Bedürfnissen angepasst werden. Jeder Gutschein ist mit einem Barcode versehen und kann wahlweise über den Windows-Drucker oder aber den einfachen Bon-Drucker erstellt werden. Beim Bezahlvorgang kann der Barcode bequem eingescannt oder der Gutscheinbetrag manuell erfasst werden. Auch Teilzahlungen sind dabei möglich: der Restbetrag wird dem Kunden wahlweise in einem neuen Gutschein ausgegeben bzw. im umgekehrten Fall mit einem weiteren Gutschein oder mit einer anderen Zahlungsart verrechnet.

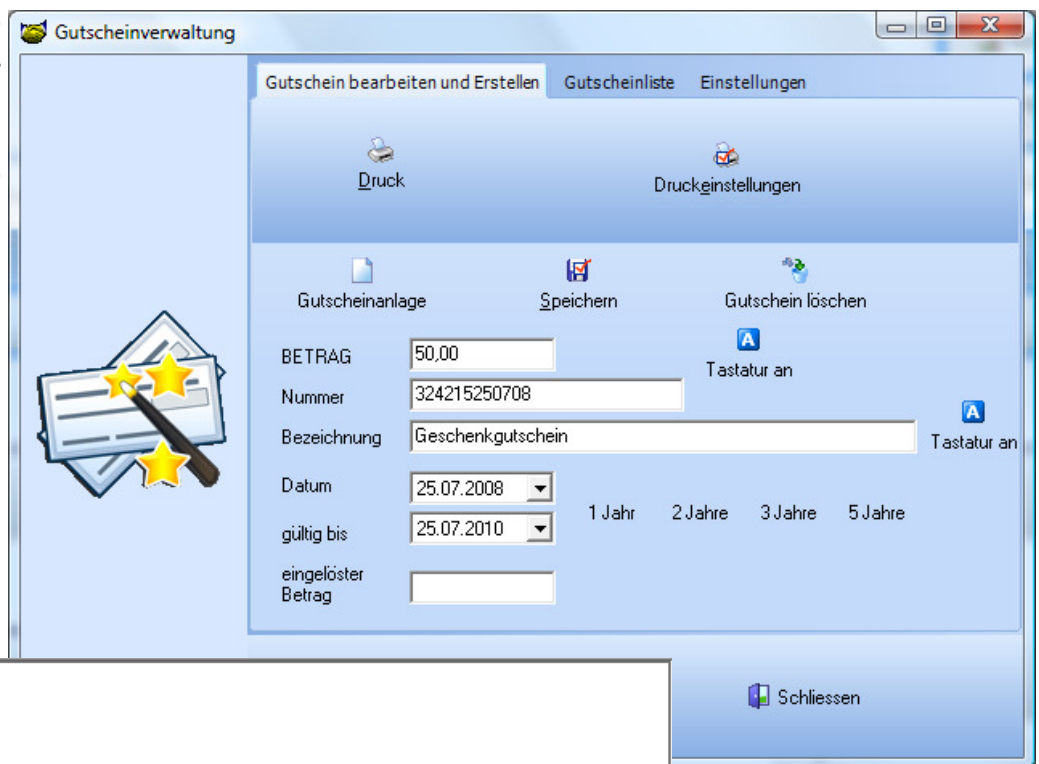

AFS-Software GmbH & Co. KG * MC
Klaustor 3
36251 Bad Hersfeld
Tel: 040 / 61189293

GUTSCHEIN

über 50,00 €

einzulösen bis spätestens 29.07.2011

Kassenbuch

Das Kassenbuch dokumentiert sämtliche Einnahmen und Ausgaben, die Sie im laufenden Geschäftsbetrieb während der Arbeit mit der Touchkasse tätigen. Ferner können natürlich jederzeit auch neue Kassenbücher von Ihnen angelegt werden, um so bspw. für jeden Monat einen eigenen Abrechnungs- und Dokumentationszeitraum zu schaffen. Sollten Sie bereits mit unserem AFS-Buchhalter arbeiten, bietet das Kassenbuch die Möglichkeit, entsprechende Gegenkonten zwecks Verbuchung anzulegen oder aus dem Buchhalterprogramm zu importieren. Eine entsprechende DateV-Schnittstelle zur direkten Übertragung Ihrer Rechnungen, Gutschriften etc. ins DateV-Format für die Software Ihres Steuerberaters stellen wir Ihnen auf Anfrage gerne zur Verfügung.

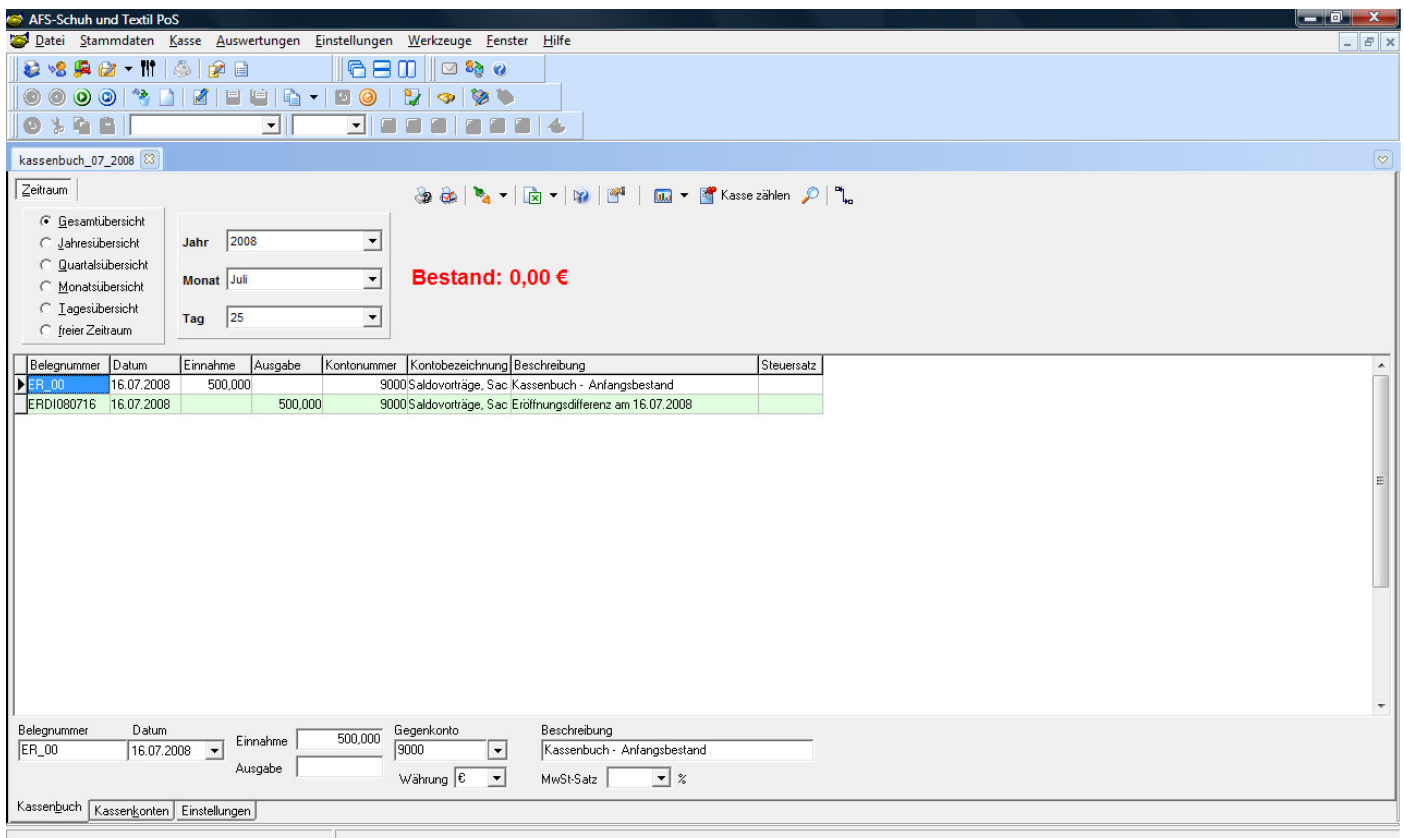

Summary Section:

- Zeitraum:** Jahr 2008, Monat Juli, Tag 25
- Bestand:** 0,00 €

Transaction Table:

Belegnummer	Datum	Einnahme	Ausgabe	Kontonummer	Kontobezeichnung	Beschreibung	Steuersatz
ER_00	16.07.2008	500,000		9000	Saldovorträge, Sac Kassenbuch - Anfangsbestand		
ERD1080716	16.07.2008		500,000	9000	Saldovorträge, Sac Eröffnungsdifferenz am 16.07.2008		

Form Fields:

- Belegnummer:** ER_00
- Datum:** 16.07.2008
- Einnahme:** 500,000
- Ausgabe:**
- Gegenkonto:** 9000
- Beschreibung:** Kassenbuch - Anfangsbestand
- Währung:** €
- MwSt-Satz:** %

Navigation Buttons: Kassenbuch, Kassenkonten, Einstellungen

Programmfunktionen

Stückliste

Oftmals benötigen Unternehmen für die Herstellung ihrer Produkte unterschiedliche Komponenten, die im Einkauf erstanden und verarbeitet werden. In der Textilbranche ist dies selbstverständlich nicht anders. Jedoch ergeben sich aus diesem Umstand spezielle Anforderungen an die eingesetzte Software, insbesondere was die Verbuchung der einzelnen Komponenten im Lager nach Verkauf des Endprodukts angeht. Diesem Umstand nimmt sich die Stücklistenfunktion von AFS-Schuh & Textil PoS an. Hier können Sie definieren, aus welchen einzelnen Positionen Ihr letztendlicher Verkaufsartikel aufgebaut ist. Bei Veräußerung des Hauptartikels werden anhand der Stückliste auch entsprechend alle dazugehörigen Artikelbestandteile korrekt im Lager verbucht.

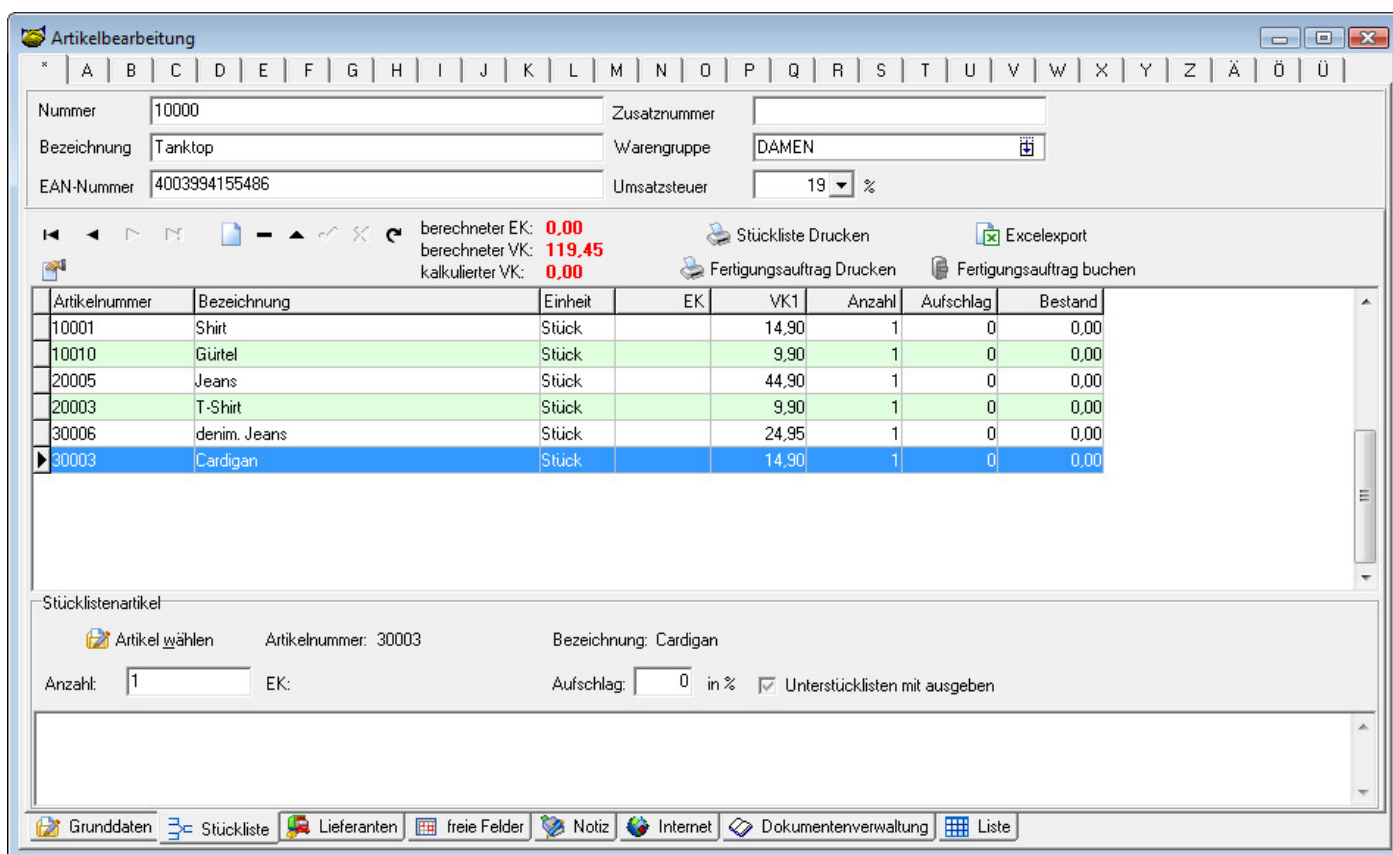

Artikelbearbeitung

Nummer: 10000 Zusatznummer:
 Bezeichnung: Tanktop Warengruppe: DAMEN
 EAN-Nummer: 4003994155486 Umsatzsteuer: 19 %

berechneter EK: 0.00
 berechneter VK: 119.45
 kalkulierter VK: 0.00

Stückliste Drucken
 Fertigungsauftrag Drucken
 Excelexport
 Fertigungsauftrag buchen

Artikelnummer	Bezeichnung	Einheit	EK	VK1	Anzahl	Aufschlag	Bestand
10001	Shirt	Stück		14,90	1	0	0,00
10010	Gürtel	Stück		9,90	1	0	0,00
20005	Jeans	Stück		44,90	1	0	0,00
20003	T-Shirt	Stück		9,90	1	0	0,00
30006	denim. Jeans	Stück		24,95	1	0	0,00
30003	Cardigan	Stück		14,90	1	0	0,00

Stücklistenartikel
 Artikel wählen Artikelnummer: 30003 Bezeichnung: Cardigan
 Anzahl: 1 EK: Aufschlag: 0 in % ☒ Unterstücklisten mit ausgeben

Grunddaten
 Stückliste
 Lieferanten
 freie Felder
 Notiz
 Internet
 Dokumentenverwaltung
 Liste

Mitarbeiterverwaltung

Vertrauen ist gut, Kontrolle ist besser – gerade auch bei Mitarbeitern und Vertretern. Die Mitarbeiterverwaltung erlaubt es Ihnen, sowohl spezifische Benutzerrechte zur Programm- und Kassenbedienung festzusetzen als auch Statistiken für bestimmtes Personal anzulegen. So können Sie bspw. darüber entscheiden, ob gewisse Mitarbeiter überhaupt Kassenbücher bearbeiten und anlegen oder gar Buchungen ändern dürfen. Schränken Sie die Rechte in Bezug auf das Löschen und Bearbeiten von Artikeln, Einsehen des EKs (Einkaufspreises), Bearbeiten von Stücklisten und vielem weiteren mehr ein. Sie entscheiden persönlich, wer Lieferanten anlegen oder löschen darf, Mitarbeiter einsehen und anlegen kann oder auch Mandanten bearbeiten soll. Des Weiteren können Sie allen Angestellten individuell für deren Verkaufsaktivitäten Provisionen zuweisen und abrechnen lassen, die vom Bruttoumsatz, vom Rohertrag oder anderen zugrunde liegenden Werten berechnet werden. Außerdem besteht auch über die Bedienoberfläche der Touchkasse selbst die Möglichkeit der Arbeitszeiterfassung für dafür vorgesehenes Personal. Ab- und Anmeldevorgänge können bequem über die Kassenoberfläche mittels Benutzername und Passwort vorgenommen werden.

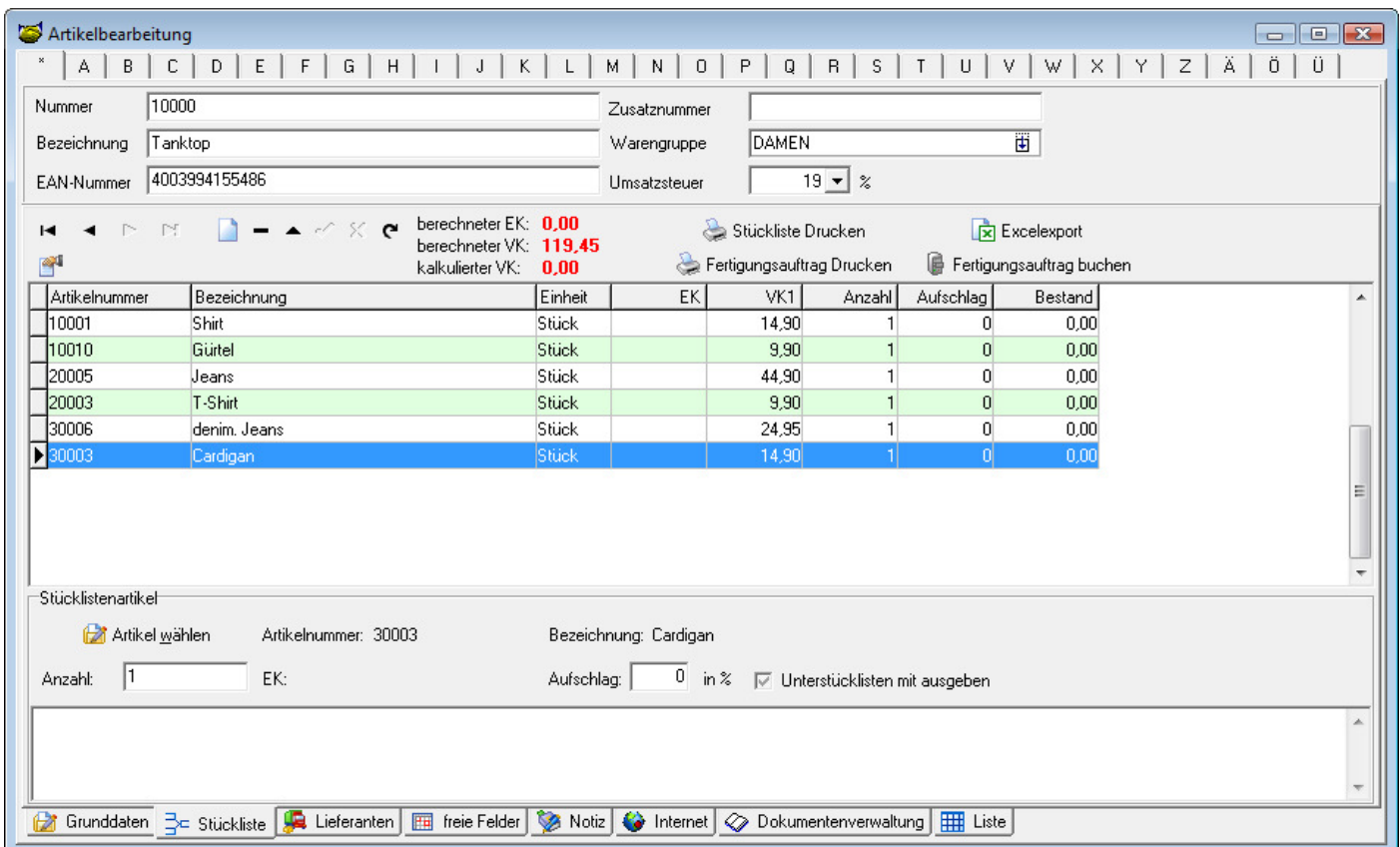

Artikelbearbeitung

Nummer: 10000 Zusatznummer:
 Bezeichnung: Tanktop Warengruppe: DAMEN
 EAN-Nummer: 4003994155486 Umsatzsteuer: 19 %

berechneter EK: 0,00
 berechneter VK: 119,45
 kalkulierter VK: 0,00

Stückliste Drucken
 Fertigungsauftrag Drucken
 Excelexport
 Fertigungsauftrag buchen

Artikelnummer	Bezeichnung	Einheit	EK	VK1	Anzahl	Aufschlag	Bestand
10001	Shirt	Stück		14,90	1	0	0,00
10010	Gürtel	Stück		9,90	1	0	0,00
20005	Jeans	Stück		44,90	1	0	0,00
20003	T-Shirt	Stück		9,90	1	0	0,00
30006	denim. Jeans	Stück		24,95	1	0	0,00
30003	Cardigan	Stück		14,90	1	0	0,00

Stücklistenartikel

Artikel wählen Artikelnummer: 30003 Bezeichnung: Cardigan
 Anzahl: 1 EK: Aufschlag: 0 in % ☒ Unterstücklisten mit ausgeben

Grunddaten
 Stückliste
 Lieferanten
 freie Felder
 Notiz
 Internet
 Dokumentenverwaltung
 Liste

Programmfunktionen

Kunden- / Lieferantenverwaltung

Obwohl im Direktvertrieb mit Kunden evtl. weniger relevant steht Ihnen auch in AFS-Schuh & Textil PoS eine umfangreiche Kunden- und Lieferantenverwaltung zur Anlage von Stammkundschaft oder Hauptlieferanten zur Verfügung. Verwalten Sie Adressdaten Ihrer Kunden und Lieferanten in einer übersichtlichen Datenbank und erfassen Sie zahlreiche Zusatzinformationen wie Steuernummern, Bankdaten, IBAN & BIC, EG-Identnummern, Geburtsdaten, Adresskennungen etc. pp. Sie können bei jedem Kunden individuelle Ansprechpartner mit Titel, Name und Vorname, Abteilung, Funktion, Telefon, Fax, E-Mail usw. hinterlegen. Ebenso können Sie einen festen Vertreter oder Betreuer angeben. Weisen Sie Ihren Adressdaten bei Bedarf eine Lieferanschrift zu, und trennen Sie somit die Rechnungsanschrift von der Lieferadresse. Die übergeordnete Rechnungsanschrift bietet Ihnen außerdem eine integrierte Sammelrechnungsfunktion, um größere Lieferungen an Stammkunden bzw. Großkunden auf Wunsch auch über Lieferschein zu ermöglichen. Zusätzlich zu den üblichen Feldern sehen Sie direkt nach dem Aufruf des Kunden den Umsatz der letzten zwei Jahre sowie den Gesamt- und den aktuellen Jahresumsatz.

Die Adressverwaltung bietet zahlreiche Umsatzauswertungen für Jahre, Monate oder freie Zeiträume mit Chart und einen direkten Listenexport nach Word oder Excel - seit

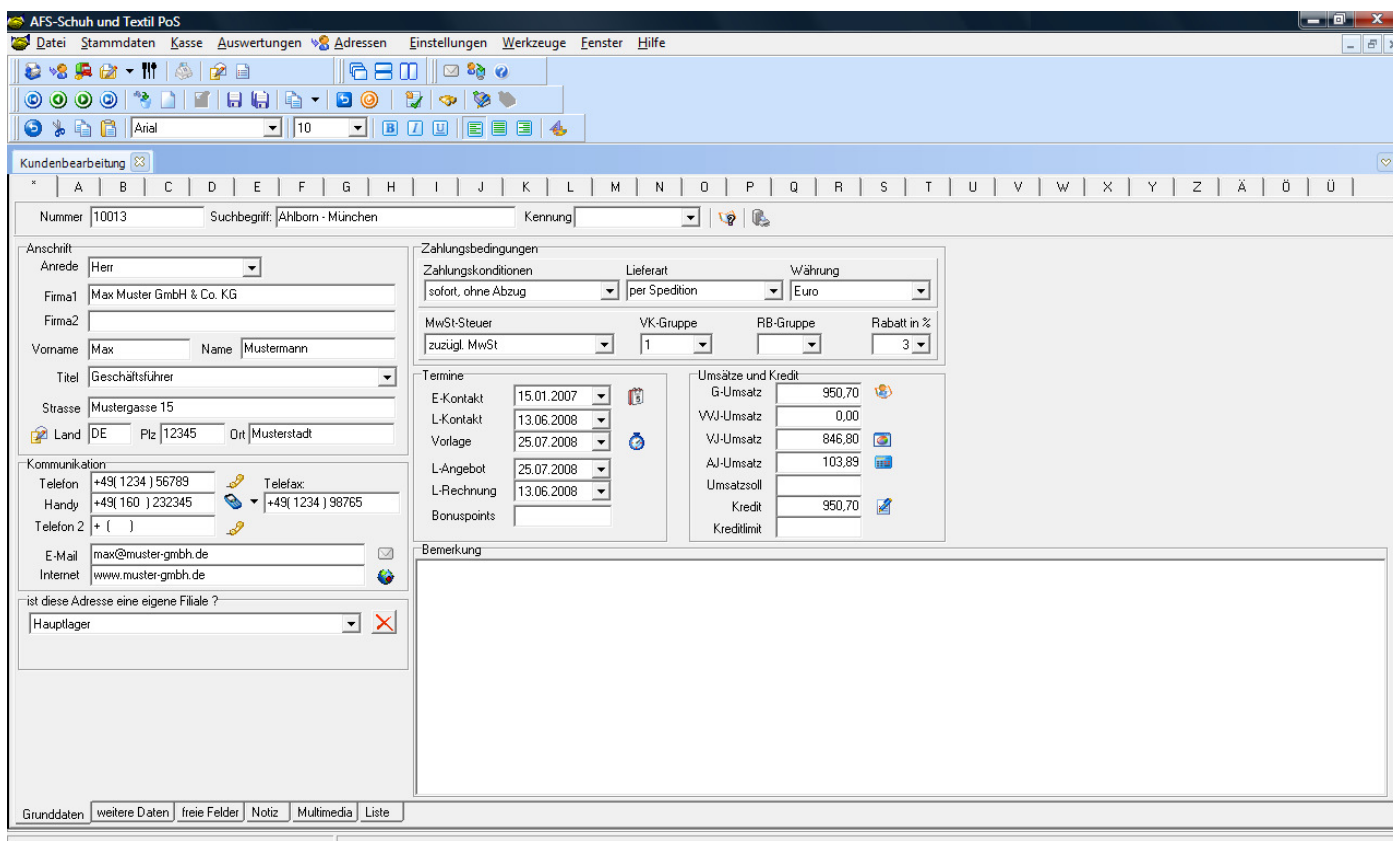

AFS-Schuh und Textil PoS

Menü: Datei, Stammdaten, Kasse, Auswertungen, Adressen, Einstellungen, Werkzeuge, Fenster, Hilfe

Werkzeugleiste: Standard Office-Icons

Suchleiste: Anial, 10

Kundenbearbeitung

Nummer: 10013, Suchbegriff: Ahlbom - München, Kennung: [Dropdown]

Anschrift:

Anrede: Herr [Dropdown]
 Firma1: Max Muster GmbH & Co. KG
 Firma2: [Empty]
 Vorname: Max, Name: Mustermann
 Titel: Geschäftsführer [Dropdown]
 Strasse: Mustergasse 15
 Land: DE, Plz: 12345, Ort: Musterstadt

Kommunikation:

Telefon: +49(1234) 56789, Telefax: +49(1234) 98765
 Handy: +49(160) 232345
 Telefon 2: + ()
 E-Mail: max@muster-gmbh.de
 Internet: www.muster-gmbh.de

Zahlungsbedingungen:

Zahlungskonditionen: sofort, ohne Abzug [Dropdown]
 Lieferart: per Spedition [Dropdown]
 Währung: Euro [Dropdown]
 MwSt-Steuer: zuzügl. MwSt [Dropdown]
 VK-Gruppe: 1 [Dropdown]
 RB-Gruppe: [Dropdown]
 Rabatt in %: 3 [Dropdown]

Termine:

E-Kontakt: 15.01.2007 [Calendar]
 L-Kontakt: 13.06.2008 [Calendar]
 Vorlage: 25.07.2008 [Calendar]
 L-Angebot: 25.07.2008 [Calendar]
 L-Rechnung: 13.06.2008 [Calendar]
 Bonuspoints: [Empty]

Umsätze und Kredit:

G-Umsatz	950,70
VWJ-Umsatz	0,00
VJ-Umsatz	846,80
AJ-Umsatz	103,89
Umsatzsoll	
Kredit	950,70
Kreditlimit	

Bemerkung:

ist diese Adresse eine eigene Filiale? [Dropdown: Hauptlager]

Grunddaten: weitere Daten, freie Felder, Notiz, Multimedia, Liste

neuestem auch in die kostenfreie Office-Anwendung "Open Office". In der History sehen Sie alle angelegten Vorgänge Ihres Kunden mit Positionen. Sie können bei allen Adressen Warnmeldungen, Bemerkungen, Notizen und Dokumente hinterlegen. Bei jeder Adresse können Sonderpreise bzw. Sonderrabatte vermerkt werden, um den Verwaltungsaufwand so gering wie möglich zu halten. Für besondere Adressgruppen, wie z.B. Wiederverkäufer, können Sie einen von neun Verkaufspreisen (VKs) hinterlegen. Benötigen Sie zu Ihren Adressgruppen weitere Daten, so stehen Ihnen 24 frei definierbare Felder zur Verfügung. Selbstverständlich können neue Vorgänge direkt aus der Kundenmaske angelegt werden, ebenso ist die Lieferrückstandsliste von hier aus einsehbar. Der Kontaktassistent unterstützt Sie beim Versenden von Briefen, Serienbriefen, Newslettern, Mails, Serien-E-Mails und Serienfaxen. So wird Ihnen ermöglicht, den Kontakt zum Kunden konstant aufrecht und auf dem neuesten Stand zu halten.

Die Computer Telephony Integration (CTI, Rechner-Telefonie-Integration) ermöglicht aus AFS-Schuh & Textil PoS heraus den automatischen Aufbau, die Annahme und Beendigung von Telefongesprächen, das Senden und Empfangen von Faxnachrichten, verschiedene Telefonbuchdienste sowie die Weitervermittlung von Gesprächen. Allgemein wird unter CTI die Verknüpfung von Telekommunikation mit elektronischer Datenverarbeitung verstanden. Über eine automatische Anruferidentifikation kann der passende Datensatz aus der SQL-Datenbank direkt mit Kundendaten auf Ihren Bildschirm gebracht werden. Des Weiteren ist unsere CTI-Schnittstelle in der Lage, ein Journal über die geführten Gespräche sowie persönliche Notizen für jeden Ihrer Kunden zu führen. CTI zählt als modernes Leistungsmerkmal zu den technischen Standards, die bereits

heute von vielen Telefonanlagen unterstützt werden und sich zunehmend wachsender Beliebtheit erfreuen.

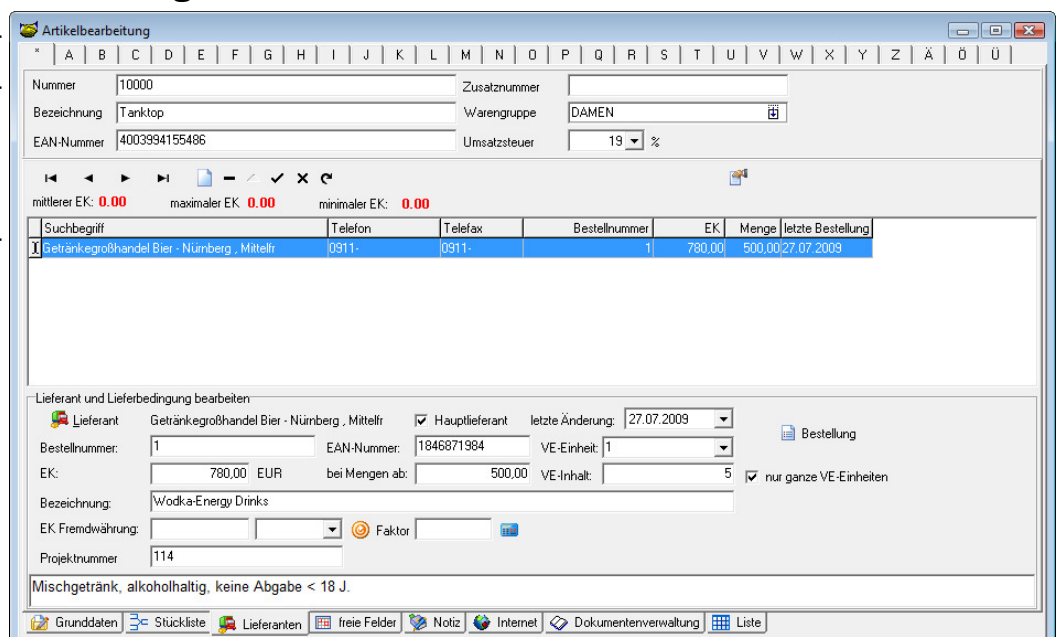

Artikelbearbeitung

Suchbegriff: 10000, Zusatznummer: , Bezeichnung: Tanktop, Warengruppe: DAMEN, EAN-Nummer: 4003994155486, Umsatzsteuer: 19 %

mittlerer EK: 0.00, maximaler EK: 0.00, minimaler EK: 0.00

Suchbegriff	Telefon	Telefax	Bestellnummer	EK	Menge	letzte Bestellung
Getränkegroßhandel Bier - Nürnberg, Mittelfr	0911-	0911-	1	780,00	500,00	27.07.2009

Lieferant und Lieferbedingung bearbeiten

Lieferant: Getränkegroßhandel Bier - Nürnberg, Mittelfr, ☒ Hauptlieferant, letzte Änderung: 27.07.2009

Bestellnummer: 1, EAN-Nummer: 1846871984, VE-Einheit: 1

EK: 780,00 EUR, bei Mengen ab: 500,00, VE-Inhalt: 5, ☒ nur ganze VE-Einheiten

Bezeichnung: Wodka-Energy Drinks

EK Fremdwährung: , Faktor:

Projektnummer: 114

Mischgetränk, alkoholhaltig, keine Abgabe < 18 J.

Grunddaten, Stückliste, Lieferanten, freie Felder, Notiz, Internet, Dokumentenverwaltung, Liste

Lieferantenzuordnung beim Artikel

Artikelbearbeitung und Warengruppen

Auch die Artikelbearbeitung bietet Ihnen eine Vielzahl an Funktionen. Hinterlegen Sie bei jedem Artikel bis zu neun VKs. Weiterhin erleichtern die Felder für Artikelnummer, EAN-Code / Barcode und eine frei definierbare Zusatznummer das Auffinden des Artikels erheblich. Zusätzlich können Sie beim Artikel Bilder, Dokumente, Notizen, Anwen-derhinweise, den MwSt-Satz (19 %, 7 % oder 0 %), Staffel- und Sonderpreise, Seriennummern & Chargen sowie Herstellernummern und -bezeichnungen hinterlegen.

Zudem besitzt jeder Artikel eine EK- und Rohertragskalkulation. Hinterlegen Sie bei Bedarf Ihre Preiseinheit oder einen Grundpreisfaktor. Diese werden beim Verkauf des Artikels in die Berechnung mit einbezogen. Um beste Absatzzahlen zu ermöglichen, können Sie bei jedem Artikel Zubehör hinterlegen und dies dem Kunden beim Kauf mit anbieten (so genanntes „Cross-Selling“). Die Auswertungsmöglichkeiten bieten Ihnen vielseitige Funktionen wie bspw. eine Liefer- und Bestellrückstandsliste, Verkaufsliste an Kunden, Inventurlisten und Vorgangshistory. Pro Artikel können beliebig viele Lieferanten hinterlegt werden.

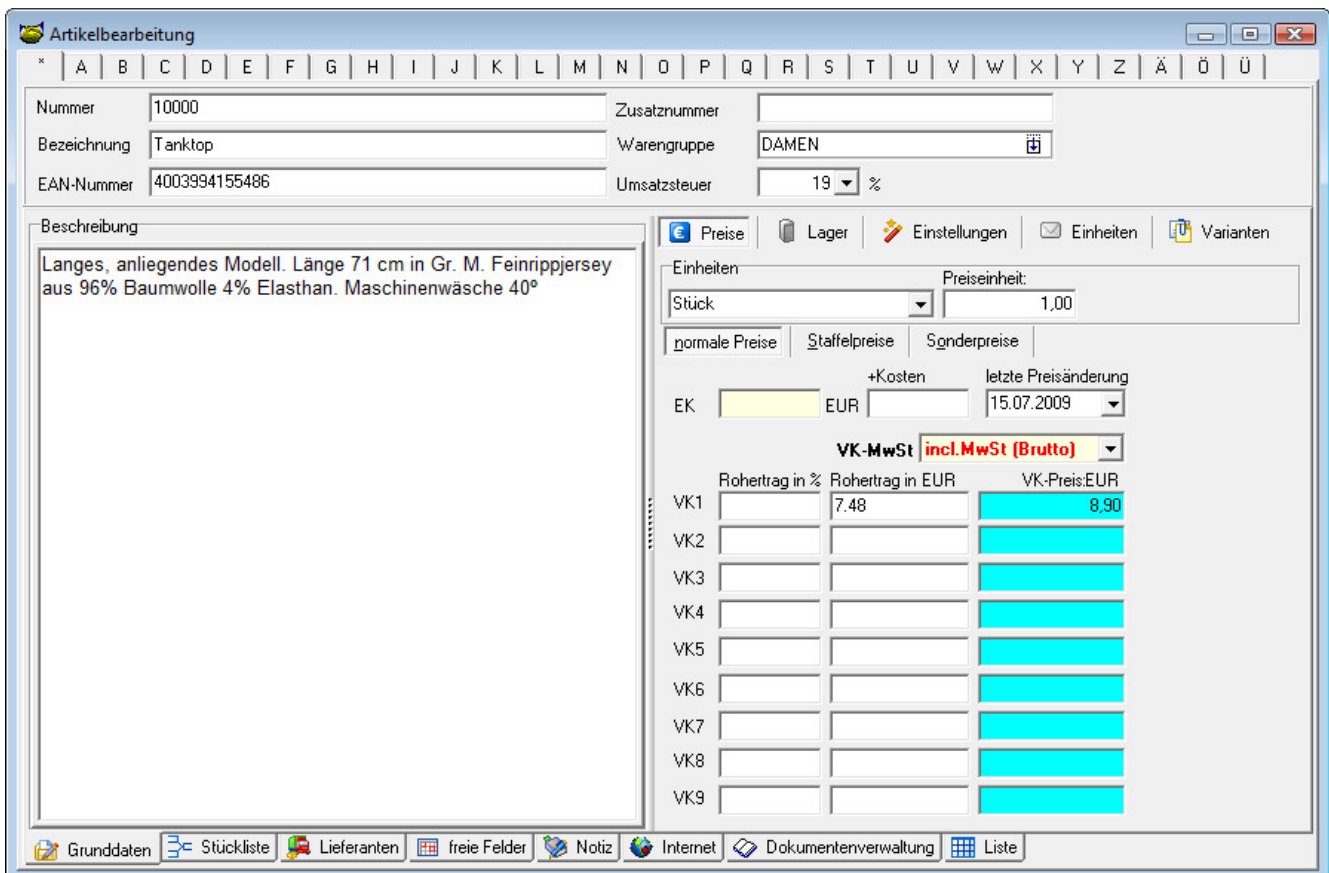

Artikelbearbeitung

Nummer: 10000 Zusatznummer: Warengruppe: DAMEN
 Bezeichnung: Tanktop Umsatzsteuer: 19 %
 EAN-Nummer: 4003994155486

Beschreibung: Langes, anliegendes Modell. Länge 71 cm in Gr. M. Feinrippjersey aus 96% Baumwolle 4% Elasthan. Maschinenwäsche 40°

Einheiten: Stück Preiseinheit: 1,00

normale Preise Staffelpreise Sonderpreise

+Kosten letzte Preisänderung: 15.07.2009

EK: EUR: VK-MwSt: incl. MwSt (Brutto)

	Rohertrag in %	Rohertrag in EUR	VK-Preis:EUR
VK1	7.48		8,90
VK2			
VK3			
VK4			
VK5			
VK6			
VK7			
VK8			
VK9			

Grunddaten Stückliste Lieferanten freie Felder Notiz Internet Dokumentenverwaltung Liste

Erfassen Sie gemäß Ihren Anforderungen und Vorstellungen den Lieferanten, der zum Beispiel am schnellsten liefert oder den günstigsten Preis anbietet. Die Warenein- und -

ausgänge werden auf Wunsch im Lagerbuch mitgeführt, um einen kompakten Überblick der Bestände und deren Bewegungen zu bieten. Es existieren Warnfunktionen beim Erreichen des Meldebestands bzw. Mindestbestands. Auch ein Maximalbestand kann hinterlegt werden. AFS-Schuh & Textil PoS bietet Ihnen zu jeder Zeit vollen Überblick darüber, wie viele Artikel bestellt oder bereits reserviert wurden. Zusätzlich können Sie zu jedem Artikel Staffelpreise für alle VKs oder nur für den VK Ihrer Wiederverkäufer hinterlegen. Sonderpreise für einen bestimmten Zeitraum aufzunehmen, ist ebenfalls kein Problem. Die Software erkennt anhand des Datums genau, für welchen Zeitraum der Sonderpreis Gültigkeit besitzt. Zu zahlreichen Ausdrucksmöglichkeiten bieten wir ferner einen Barcode-Etiketten-Druck und eine umfangreiche Exportfunktion.

Innerhalb der Warengruppen können beliebig viele Waren- und Unterwarengruppen angelegt werden. Die Warengruppen werden in bekannter Baumstruktur dargestellt, welche die Übersichtlichkeit beträchtlich steigert. Profitieren auch Sie von Optionen wie dem direkten Hinterlegen von Aufschlägen bei einer bestimmten Warengruppe, um diese bei Neuanlage eines Artikels direkt auf den Artikel anzuwenden. Entscheiden Sie, ob die Warengruppe im Onlineshop dargestellt werden soll oder nicht. Buchhaltungskonten und weitere Daten können zusätzlich bei den einzelnen Warengruppen hinterlegt werden.

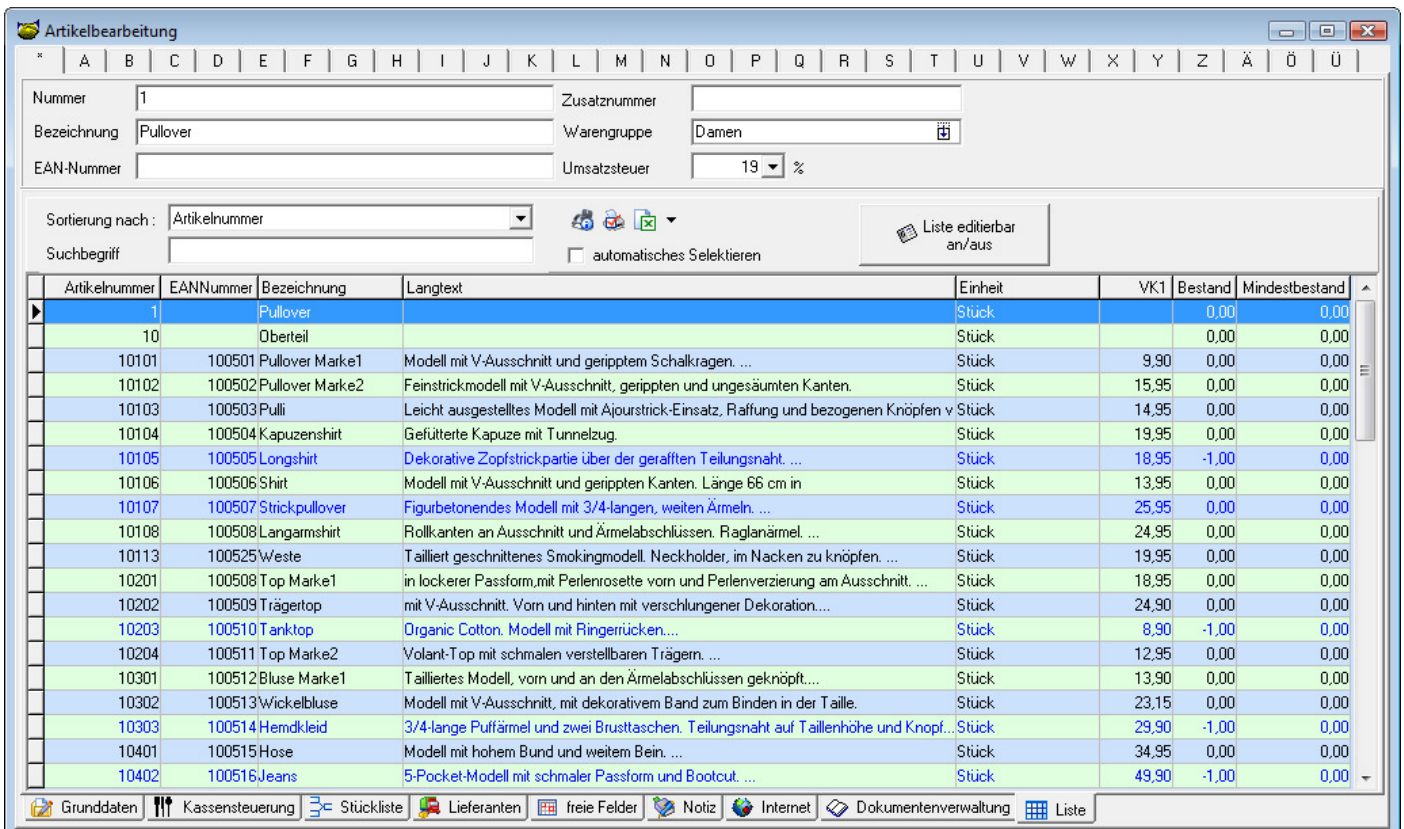

Artikelbearbeitung

Nummer: 1 Zusatznummer:
 Bezeichnung: Pullover Warengruppe: Damen
 EAN-Nummer: Umsatzsteuer: 19 %

Sortierung nach: Artikelnummer
 Suchbegriff:
☐ automatisches Selektieren
 Liste editierbar an/aus

Artikelnummer	EANnummer	Bezeichnung	Langtext	Einheit	VK1	Bestand	Mindestbestand
1		Pullover		Stück		0,00	0,00
10		Oberteil		Stück		0,00	0,00
10101	100501	Pullover Marke1	Modell mit V-Ausschnitt und geripptem Schalkragen. ...	Stück	9,90	0,00	0,00
10102	100502	Pullover Marke2	Feinstrickmodell mit V-Ausschnitt, gerippten und ungesäumten Kanten.	Stück	15,95	0,00	0,00
10103	100503	Pulli	Leicht ausgestelltes Modell mit Ajourstrick-Einsatz, Raffung und bezogenen Knöpfen v	Stück	14,95	0,00	0,00
10104	100504	Kapuzenshirt	Gefütterte Kapuze mit Tunnelzug.	Stück	19,95	0,00	0,00
10105	100505	Longshirt	Dekorative Zopfstrickpartie über der gerafften Teilungsnaht. ...	Stück	18,95	-1,00	0,00
10106	100506	Shirt	Modell mit V-Ausschnitt und gerippten Kanten. Länge 66 cm in	Stück	13,95	0,00	0,00
10107	100507	Strickpullover	Figurbetonendes Modell mit 3/4-langen, weiten Ärmeln. ...	Stück	25,95	0,00	0,00
10108	100508	Langarmshirt	Rollkanten an Ausschnitt und Ärmelabschlüssen. Raglanärmel. ...	Stück	24,95	0,00	0,00
10113	100525	Weste	Tailliert geschnittenes Smokingmodell. Neckholder, im Nacken zu knöpfen. ...	Stück	19,95	0,00	0,00
10201	100508	Top Marke1	in lockerer Passform, mit Perlenrosette vorn und Perlenverzierung am Ausschnitt. ...	Stück	18,95	0,00	0,00
10202	100509	Trägertop	mit V-Ausschnitt. Vorn und hinten mit verschlungener Dekoration....	Stück	24,90	0,00	0,00
10203	100510	Tanktop	Organic Cotton. Modell mit Ringerrücken....	Stück	8,90	-1,00	0,00
10204	100511	Top Marke2	Volant-Top mit schmalen verstellbaren Trägern. ...	Stück	12,95	0,00	0,00
10301	100512	Bluse Marke1	Tailliertes Modell, vorn und an den Ärmelabschlüssen geknöpft....	Stück	13,90	0,00	0,00
10302	100513	Wickelbluse	Modell mit V-Ausschnitt, mit dekorativem Band zum Binden in der Taille.	Stück	23,15	0,00	0,00
10303	100514	Hemdkleid	3/4-lange Puffärmel und zwei Brusttaschen. Teilungsnaht auf Taillenhöhe und Knopf...	Stück	29,90	-1,00	0,00
10401	100515	Hose	Modell mit hohem Bund und weitem Bein. ...	Stück	34,95	0,00	0,00
10402	100516	Jeans	5-Pocket-Modell mit schmaler Passform und Bootcut. ...	Stück	49,90	-1,00	0,00

Grunddaten Kassensteuerung Stückliste Lieferanten freie Felder Notiz Internet Dokumentenverwaltung Liste

Programmfunktionen

Auswertungen

AFS-Schuh & Textil PoS beinhaltet Auswertungen für Provisionen, Mitarbeiterleistungen, Artikelverkauf, Umsätze, umfangreiche Journale und Berichte. Sollte Ihnen der mitgelieferte Umfang für Ihre Analysen und Konzepte nicht ausreichen, so können Sie eigene Auswertungen per SQL und dem Auswertungsassistenten erstellen. Die Auswertungen selbst können nach verschiedenen Begriffen, Zeiträumen und weiteren Faktoren vorgenommen werden. Die grafische Darstellung der Auswertungen in einem Diagramm ist ebenfalls leicht zu realisieren. Auf diese Weise stehen Ihnen alle Möglichkeiten offen.

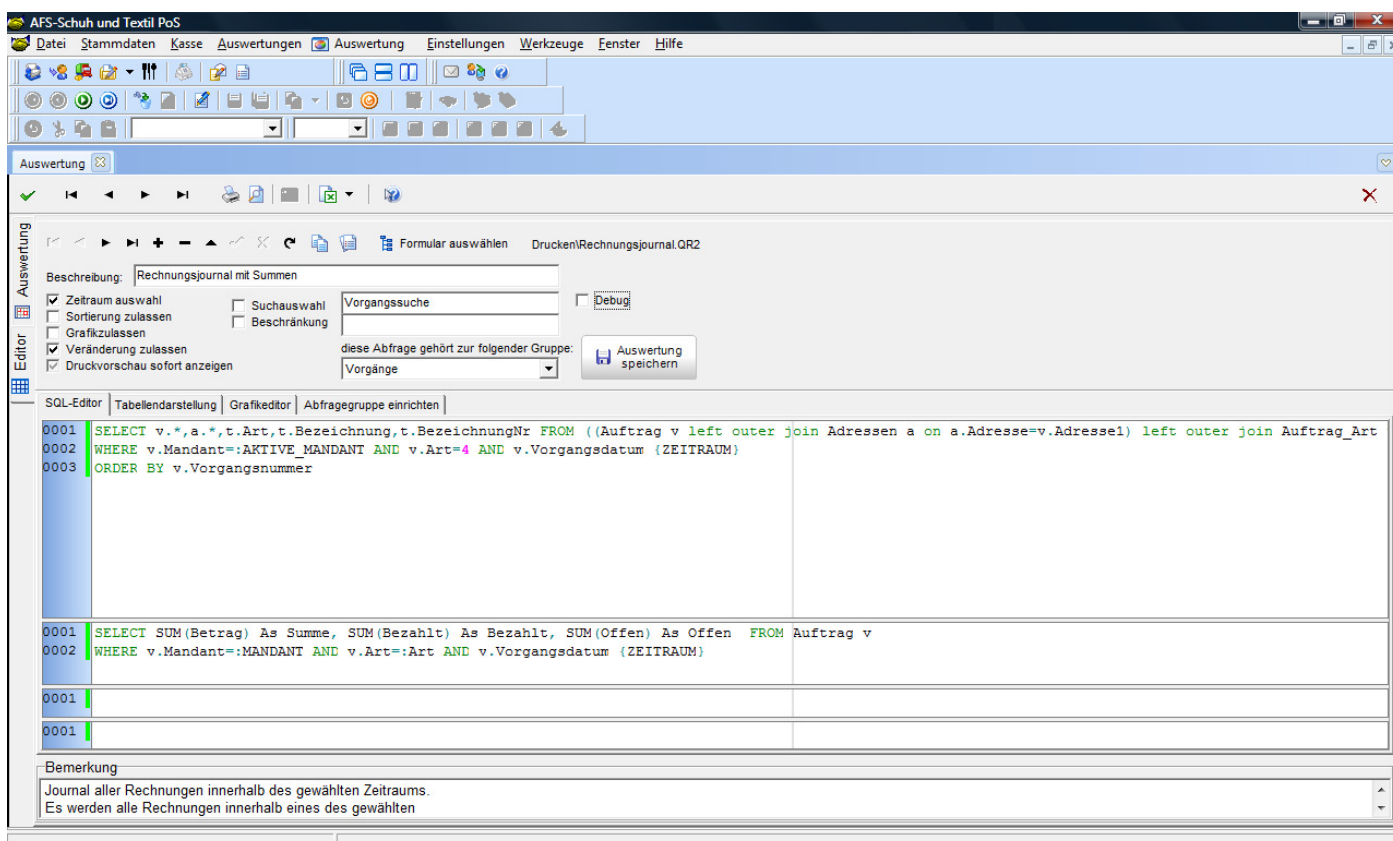

AFS-Schuh und Textil PoS

Datei Stammdaten Kasse Auswertungen Auswertung Einstellungen Werkzeuge Fenster Hilfe

Auswertung

Beschreibung: Rechnungsjournal mit Summen

☒ Zeitraum auswählen ☐ Suchauswahl ☐ Sortierung zulassen ☐ Grafikzulassen ☒ Veränderung zulassen ☒ Druckvorschau sofort anzeigen

Vorgangssuche ☐ Debug

diese Abfrage gehört zur folgender Gruppe: Vorgänge

Auswertung speichern

SQL-Editor | Tabellendarstellung | Grafikeditor | Abfragegruppe einrichten

```

0001 SELECT v.*,a.*,t.Art,t.Bezeichnung,t.BezeichnungNr FROM ((Auftrag v left outer join Adressen a on a.Adresse=v.Adresse1) left outer join Auftrag_Art
0002 WHERE v.Mandant=:AKTIVE_MANDANT AND v.Art=4 AND v.Vorgangsdatum {ZEITRAUM}
0003 ORDER BY v.Vorgangsnummer

0001 SELECT SUM(Betrag) As Summe, SUM(Bezahlt) As Bezahlt, SUM(Offen) As Offen FROM Auftrag v
0002 WHERE v.Mandant=:MANDANT AND v.Art=:Art AND v.Vorgangsdatum {ZEITRAUM}

0001
0001

```

Bemerkung

Journal aller Rechnungen innerhalb des gewählten Zeitraums.
Es werden alle Rechnungen innerhalb eines des gewählten

Kalender / Terminplaner

Erfassen Sie wichtige Termine im Terminplaner, oder erstellen Sie direkt aus der Kunden- und Vorgangsmaske zum gewählten Objekt einen Termin. Der integrierte Terminplaner bietet Ihnen hierzu eine Erinnerungs- und Notizfunktion inkl. Bearbeitungsstatus und Fortschrittsbalken. Alternativ können Sie in AFS-Schuh & Textil PoS auch Microsoft Outlook für die Terminverwaltung verwenden, um geplante Veranstaltungen bzw. Vorgänge direkt in Outlook anzulegen. Die zugrunde liegenden Daten werden im Termin selbst hinterlegt, wodurch ein kompakter Überblick über den eingerichteten Termin mit Kunden- und Vorgangsdaten gewährleistet wird.

Programmfunktionen

Datenimport / -export

Durch die Vielzahl der in AFS-Schuh & Textil PoS implementierten Import- und Exportmöglichkeiten für Artikel, Adressen, Vorgänge sowie vielen weiteren Erfassungsdaten bietet unsere Software eine sehr gute Kommunikationsbefähigung mit Ihren bereits vorhandenen Programmen. Importieren oder exportieren Sie Listen aus MS-Excel und MS-Word, D-Base, Paradox, MS-Access im ACSII-Format oder auch Open Office sowie zahlreichen weiteren Formaten. Die Datenübernahme aus diversen anderen Warenwirtschaftssystemen wird ebenfalls von Haus aus unterstützt.

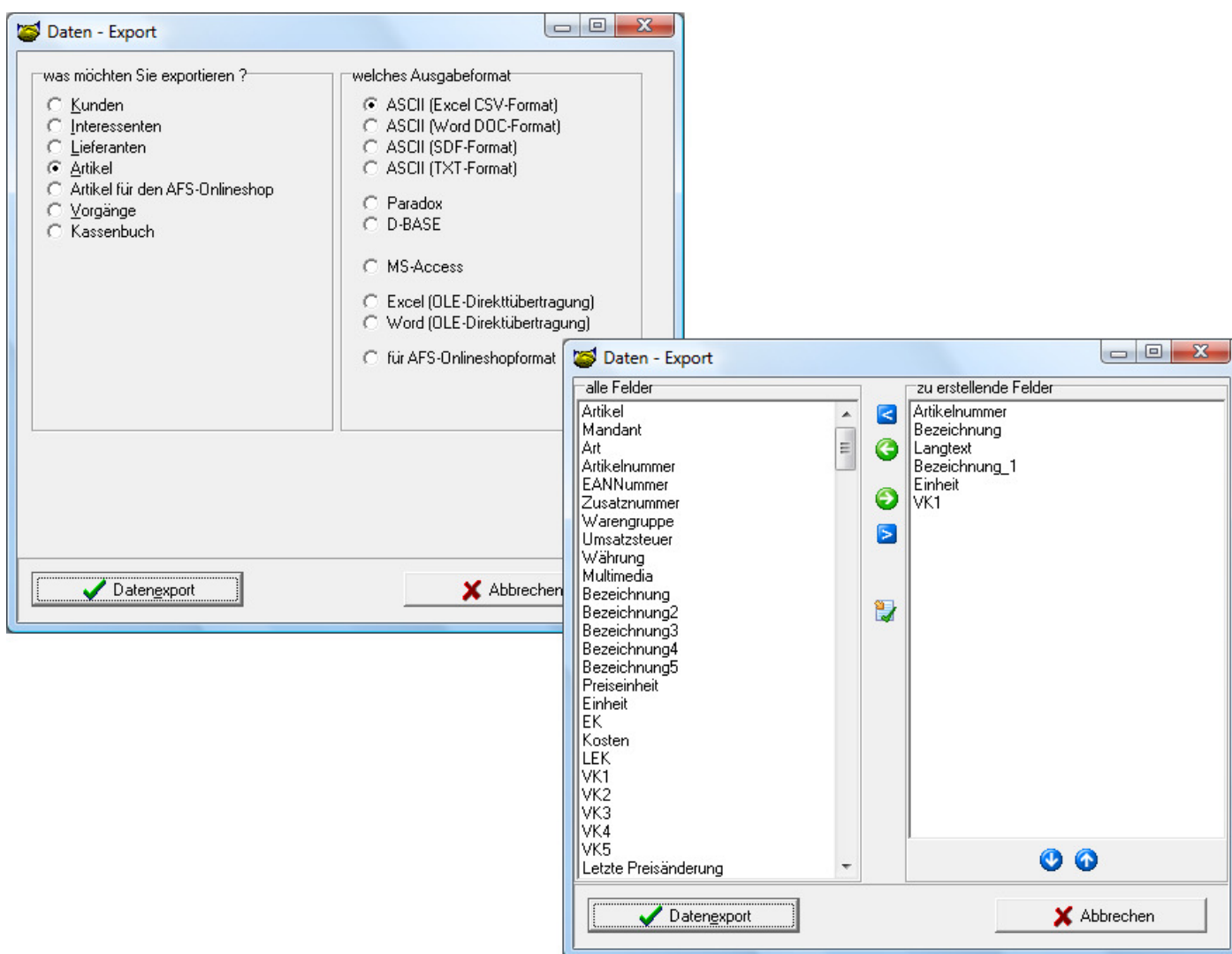

- Adressverwaltung
- Angebotserstellung
- Ansteuerung von Kassen-Hardware
- Arbeitszeiterfassung & -verwaltung
- Artikelverwaltung
- Auftragsbestätigungen
- Auswertungen
- Backup-Funktion
- Bedarfsanfragen und Filialverwaltung
- Bedienerwechsel
- Bestellwesen
- CTI (Computer Telephony Integration)
- Datenimport und -export
- Datenübernahme anderer WaWis
- definierbare Zahlungs- und Lieferbedingungen
- Druckerassistent
- EC-Cash- / Kreditkarten-Zahlungen
- E-Mail-Assistent
- formatierbare Langtexte
- Formulardesigner
- Gutscheinverwaltung
- Gutschriften
- Kassenbuch mit Erlöskontenaufteilung
- Kassenfensterassistent
- Kreditlimitüberwachung
- Kunden- / Lieferantenverwaltung
- kundenbezogene Bons
- Kundenkarten
- Lagerverwaltung
- Lieferscheine
- Lieferserviceverwaltung
- Mahnwesen mit Verzugszinsen
- Mitarbeiterschloss
- Mitarbeiterverwaltung
- Netzwerkfähigkeit (optionale Backoffice-Anbindung)
- Notizverwaltung
- Onlineshop-Anbindung
- Pfandberechnung
- Positionsliste
- Provisionsabrechnung
- Rabattfunktion
- Rechnungserstellung
- Rechteverwaltung
- Retourenmanagement
- Sammelrechnungen
- Scanning / manuelle Eingabe
- Schnellwahltasten (Touchpanel)
- Serienbriefe
- Serien-E-Mails
- SQL-Editor
- Stücklistenverwaltung für Artikel
- Tagesabschluss (X- bzw. Z-Bericht)
- Terminplaner
- Textverarbeitung
- Touchkasse (volltouchfähig)
- Touchkonfigurator
- (Unter-)Warengruppen
- Variantenauswahl
- Währungsrechner
- Windows-Wahlhilfenunterstützung
- zahlreiche (grafische) Auswertungen
- Zeiterfassung
- zentralisierte Filialbestellungen
- und vieles mehr...

Versionsübersicht

Funktionen	Basic	Standard	Pro
Adressverwaltung	—	✓	✓
Artikelpflege	✓	✓	✓
Aufgabenplaner	—	—	✓
Auswahlfenster / Komponentenverwaltung	—	—	✓
Auswertungen	✓	✓	✓
Bedarfsanfragen und Filialverwaltung	—	—	✓
Bedarfsermittlung an die Zentrale	—	—	✓
Bonuspunkte	—	—	✓
Datenimport und -export	✓	✓	✓
DTA-Modul	—	✓	✓
EC-Cash / Kreditkartenzahlung*	✓	✓	✓
Filialmodul**	—	—	—
Gutscheinverwaltung	—	✓	✓
Inventurmodul**	—	—	—
Kontaktmanagement**	—	—	—
Kontoauszugsimport	—	✓	✓
MDE (mobile Datenerfassung)**	—	—	—
MDE-Light**	—	—	—
Mehrlagermodul**	—	—	—
Mitarbeiter- und Vertreterauswertungen	—	—	✓
Mitarbeiter-Floating (schneller Bedienerwechsel)	—	—	✓
Netzwerkfähigkeit (optionale Backoffice-Anbindung)	—	—	✓
Onlineshop-Anbindung	✓	✓	✓
Pfandmodul**	—	—	—
Preismodul	—	✓	✓
Retourenmanagement	—	—	✓
Rufnummernerkennung	—	✓	✓
Tagesabschluss (X- bzw. Z-Bericht)	✓	✓	✓
Terminplaner / Terminverwaltung	—	—	✓
Variantenauswahl	—	✓	✓
Volltouchbefähigung**	—	—	✓
Waage-EAN**	—	—	—
Zeiterfassung	—	—	✓
Arbeitsplatz-Erweiterung	—	—	optional

✓ in dieser Version enthalten, — Anbindung nicht vorhanden oder nicht möglich

* Durch den Abschluss von Kartenzahlungsverträgen (für die Akzeptanz von EC- bzw. Kreditkarten notwendig) entstehen zusätzliche Fremdkosten in unterschiedlicher Höhe, die Sie bei den jeweiligen Netzbetreibern erfragen können.

** Die entsprechende Funktion ist als Zusatzmodul erwerbbar.

AFS-Software GmbH & Co. KG

Klaustor 3

36251 Bad Hersfeld

Telefon: +49 (0)6621 / 65010

Telefax: +49 (0)6621 / 650111

Internet: <http://www.afs-software.de>