

AFS-Friseur & Kosmetik PoS

Die Styling- und Salonsoftware mit Schnitt



Profitieren Sie von der Kampagne „AFS PoS-Offensive“



Unter „AFS PoS-Offensive“ verstehen wir die spezifische und individuelle Branchenausrichtung unserer Software auf die unterschiedlichsten Sparten des Dienstleistungsgewerbes. Die AFS-

Software GmbH & Co. KG startet diese Kampagne mit dem klaren Ziel, führen des Unternehmen im PC-Kassenbereich zu werden. Die Komfort-Volltouchkasse sowie das günstige Preis-Leistungsver-

hältnis, verglichen mit anderen branchenorientierten Softwarepaketen dieses Funktionsumfangs sind dabei die Grundpfeiler unseres Erfolgs.

AFS-Friseur & Kosmetik PoS

Das Team aus dem Hause AFS-Software freut sich darüber, Ihnen seine neueste Software für den Friseur- und Kosmetikbereich vorstellen zu dürfen: AFS-Friseur & Kosmetik PoS. Mit diesem neuen Produkt stellen wir Ihnen eine innovative und hilfreiche Softwarelösung speziell für die Verwaltung Ihres Dienstleistungsgewerbes zur Verfügung. Neben den umfangreichen Möglichkeiten der Mandanten-, Artikel- und Lieferantenverwaltung beinhaltet AFS-Friseur & Kosmetik PoS eine integrierte Kundendatenbank mit speziellen Erweiterungen, wie ausführliche Bemerkungen und Notizen zu Vorlieben und Besonderheiten Ihrer Kunden. Schmink- und Frisiertipps stehen dadurch dem gesamten Personal zur Verfügung. Gleiches gilt natürlich für die History-funktion, mit der Ihre Angestellten mit einem Fingertipp sehen können, welche Sortimentartikel der jeweilige Kunde bereits gekauft und welche weiteren Dienstleistungen er bislang in Anspruch genommen hat. Die Kundendatenbank selbst ist darüberhinaus mit einer individuellen Kundenkarte verknüpfbar, diese kann praktischerweise direkt aus dem Programm heraus gedruckt werden, bspw. mit Lichtbild und Barcode.

Die Software bietet zudem vielfältige Möglichkeiten im Artikel- und Warengruppenmanagement. So ist sowohl über das Lagerbuch als auch über das automatische Bestellwesen immer eine zeitnahe und unkomplizierte Verwaltung Ihrer Warenbestände möglich, für Ihre Kasse(n) können Sie verschiedene Kassenbücher mit Aufstellungen Ihrer Einnahmen bzw. Ausgaben führen und selbst ein automatisches, individuell konfigurierbares Mahnwesen für säumige Kundenzahlungen ist verfügbar.

Unsere Friseur-Software bietet Ihnen darüber hinaus zahlreiche vordefinierte Auswertungsoptionen, die Ihnen detaillierte Auflistungen über Ihre gebuchten Umsätze und Waren sowie Ihre Angestellten zur Verfügung stellen. Daneben besteht die Möglichkeit, zusätzlich zu den programmeigenen Buchungstexten, -schablonen und Kundenformularen über den Formulareditor eigene Layouts oder Druckschablonen zu erstellen und diese während Ihrer täglichen Arbeit mit AFS-Friseur & Kosmetik PoS zu verwenden.

Die detaillierte Mitarbeiterverwaltung ermöglicht es, für jeden einzelnen Mitarbeiter unterschiedliche Rechte zu vergeben und eine Übersicht über die An-

und Abwesenheitszeiten zu erhalten. AFS-Friseur & Kosmetik PoS arbeitet mit moderner SQL-Datenbanktechnik (wahlweise MS-SQL oder MySQL) und unterstützt den Datenexport bzw. -import aus bereits vorhandener Software von Drittanbietern. Selbstverständlich kann unsere Software auch problemlos in Ihrem Firmennetzwerk zwecks Serverbetriebs installiert und eingesetzt werden.

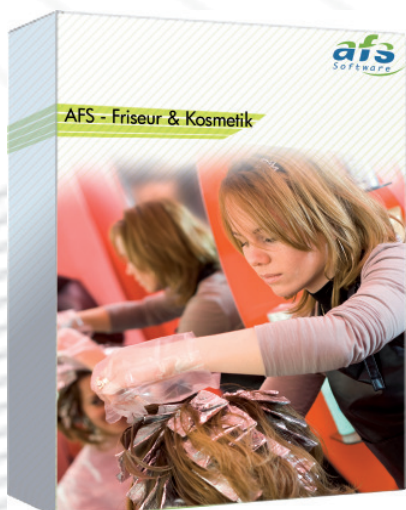

Unsere Lösungen:

- Kassensysteme
- Franchise
- Filialverbund
- Warenwirtschaft
- Auswertungen
- Schnittstellen
- mobile Datenerfassung
- Buchhaltung
- Onlineshop-Systeme

Unsere Gesellschaft legt immer mehr Wert auf ein gepflegtes auftreten. Die Zeiten haben sich weiterentwickelt und auch die Friseur & Kosmetik Stores haben enormen Wachstum bezogen.

Durch die Bildung von Filialketten steigt die Nachfrage nach dem Betrieb eines Filialnetzes. Durch vermehrten Umsatz wurde die Einführung von EDV-gestützten Systemen begünstigt. Dieser Umschwung ermöglicht eine flexible Steigerung der Dienstleistungen und Vielfalt in den jeweiligen Unternehmen. Durch einen zentralen Einkauf können die benötigten Materialien für die Läden günstiger bezogen werden, woraus ein Vorteil besteht.

Wir möchten Sie in der Zukunft unterstützen und bieten Ihnen keine Standardlösungen. Unser Augenmerk liegt daher auf dem individuell für das Friseur- & Kosmetikhandwerk zugeschnittenen Kassensystem, auch hier ist es möglich eine Anbindung an ein Filialnetzwerk zu verwirklichen. Und das zu einem erreichbaren Bezugspreis.

Informieren Sie sich auf den Folgeseiten über zukunftsorientierte Lösungen mit vielfältigem Umfang und einfacher Handhabung.



INHALT

AFS-PoS-Offensive	Seite 2
Einleitung AFS-Friseur & Kosmetik PoS	Seite 2
Entwicklung des Friseurhandwerks / unsere Lösungen	Seite 3
Touchkasse, Oberfläche, Belegung, Funktionen	Seite 5
Zahlungsvorgang	Seite 6
Gutscheinverwaltung	Seite 6
Kassenbuch	Seite 7
Kunden-Informationen / Geoanalyse	Seite 7
Kundenkarten	Seite 7
Kunden- / Lieferantenverwaltung	Seite 8 - 9
Artikel-Information	Seite 10
Artikelbearbeitung und Warengruppen	Seite 10 - 11
Rezepturenliste	Seite 11
Benutzerwechsel	Seite 12
Provisionsteiler	Seite 12
Mitarbeiterverwaltung	Seite 13
Kalender / Terminplaner	Seite 13
Onlineshop-Anbindung	Seite 14
Datenimport / -export gängiger Datenbanken	Seite 14
Auswertungen	Seite 14
Das AFS - Filialkonzept	Seite 15
Die Filialverteilung „AFS-POS-Abgleich“	Seite 16
Leistungsauszug	Seite 18
Funktions- / Versionsübersicht	Seite 19

Touchkasse (volltouchfähig)

Bei der Oberfläche der Touchkasse wurde besonderer Wert auf einfache und schnelle Bedienung sowie unkomplizierte Handhabung gelegt. Das Layout gliedert sich in vier grundlegende Bereiche: die Positionen, die Schnellwahl-tasten, die Funktionen und die Eingabe (Scanning).

Im Positionsfenster wird eine Auflistung der verbuchten Artikel individuell für jeden Kunden dargestellt. Die standardmäßig eingestellten Spalten für Artikelnummern, die exakte Bezeichnung, die Anzahl sowie den Preis und einen evtl. gewährten Rabatt oder Sonderpreis mit dem letztendlichen Zahlungsbetrag sind dabei nach persönlichen Wünschen anpassbar. Der Gesamtbetrag der Bestellung wird stets mit jeder Artikelbuchung aktualisiert und angezeigt. Mittels Kontextmenü können über die Positionsliste die Artikel und der angelegte Kunden-

stamm selbst bearbeitet, die Postentabelle verändert oder aktualisierte Daten vom Server nachgeladen werden.

Die Schnellwahl-tasten können mit bevorzugten Warengruppen, den darunter laufenden Artikeln, Verknüpfungen oder mit eigens definierten Funktionen versehen werden, um einen Schnellzugriff auf alle Ihre Arbeitsabläufe zu gewährleisten und Ihnen die Arbeit sichtlich zu erleichtern. Eine genaue Beschreibung der bedienerfreundlichen Einrichtung und der vielfältigen Möglichkeiten liefert Ihnen unsere AFS-Friseur & Kosmetik PoS-Dokumentation, welche Sie als PDF-Format im Supportbereich unter <http://www.afs-software.de> downloaden können.

Über den Scanning- bzw. Eingabebereich können sowohl eingescannte Artikel auf Richtigkeit überprüft als auch Eingaben manuell über die Tastatur

selbst vorgenommen werden. Für den Scanvorgang verwenden Sie einfach den bereits an Ihrer Kasse angeschlossenen Barcodescanner. Sollte entsprechende Hardware noch nicht vorhanden sein, kontaktieren Sie uns. Wir und unsere Vertriebspartner stehen Ihnen gerne für ein individuelles Beratungsgespräch zur Verfügung und erstellen Ihnen aufgrund unseres umfangreichen Produktsortiments ein speziell auf Sie zugeschnittenes Angebot.

Der Funktionsbereich bietet eine Grobauswahl der wichtigsten Kassenfunktionen für den Schnellzugriff, wie z.B. abweichende Mehrwertsteuersätze, (Komplett-)Stornierung des aktuellen Bestellvorgangs, Bedienerwechsel, Rabatteingabe und viele weitere Funktionselemente.

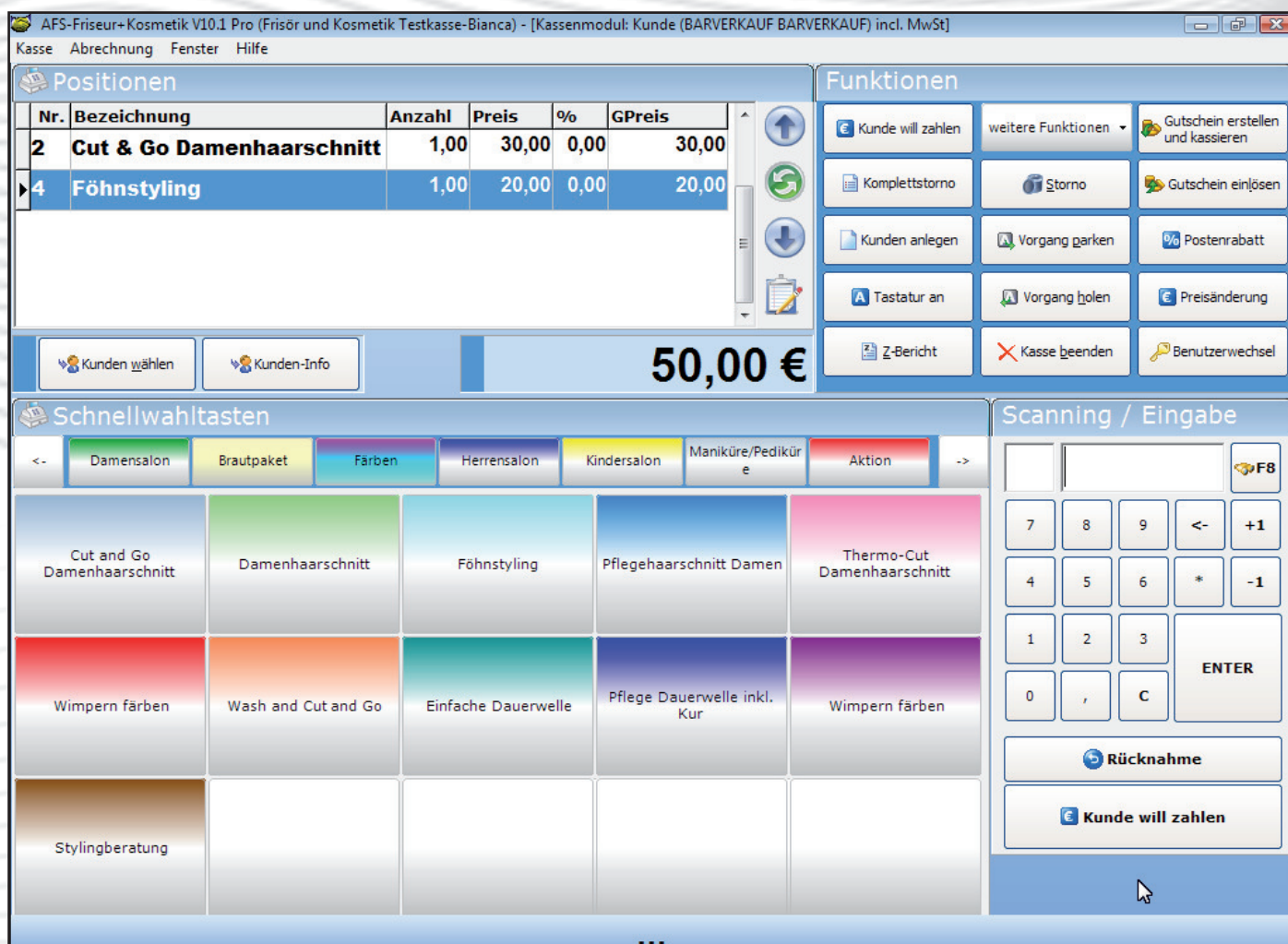

The screenshot displays the AFS-Friseur+Kosmetik V10.1 Pro software interface. The title bar reads: "AFS-Friseur+Kosmetik V10.1 Pro (Frisör und Kosmetik Testkasse-Bianca) - [Kassenmodul: Kunde (BARVERKAUF BARVERKAUF) incl. MwSt]". The interface is divided into several sections:

- Positionen:** A table listing items with columns: Nr., Bezeichnung, Anzahl, Preis, %, and GPreis.

Nr.	Bezeichnung	Anzahl	Preis	%	GPreis
2	Cut & Go Damenhaarschnitt	1,00	30,00	0,00	30,00
4	Föhnstyling	1,00	20,00	0,00	20,00
- Funktionen:** A grid of buttons for various functions:
 - Kunde will zahlen
 - weitere Funktionen
 - Gutschein erstellen und kassieren
 - Komplettstorno
 - Storno
 - Gutschein einlösen
 - Kunden anlegen
 - Vorgang parken
 - Postenrabatt
 - Tastatur an
 - Vorgang holen
 - Preisänderung
 - Z-Bericht
 - Kasse beenden
 - Benutzerwechsel
- Schnellwahl-tasten:** A row of buttons for quick selection: Damensalon, Brautpaket, Farben, Herrensalon, Kindersalon, Maniküre/Pediküre, and Aktion.
- Scanning / Eingabe:** A numeric keypad with buttons for digits 0-9, *, /, C, and ENTER. Below the keypad are buttons for "Rücknahme" and "Kunde will zahlen".
- Bottom Section:** A grid of buttons for specific services:
 - Cut and Go Damenhaarschnitt
 - Damenhaarschnitt
 - Föhnstyling
 - Pflegehaarschnitt Damen
 - Thermo-Cut Damenhaarschnitt
 - Wimpern färben
 - Wash and Cut and Go
 - Einfache Dauerwelle
 - Pflege Dauerwelle inkl. Kur
 - Wimpern färben
 - Stylingberatung

The total amount displayed is 50,00 €.

Zahlungsvorgang

Durch die Einleitung des Kassivorgangs stehen Ihnen verschiedenste Zahlungsmöglichkeiten zur Auswahl, welche Sie vorab im Programm hinterlegen bzw. ändern können – so z.B. BAR, EC-Karte, Kreditkarte, Gutschein usw. Sie haben stets den Überblick über den Zahlungsbetrag und die entsprechende Geldrückgabe. Wahlweise können Sie für alle oder nur gezielte Zahlungsarten einen Bon erstellen und ausdrucken lassen (auch individuelle Zusatztexte sind dabei möglich) oder sich komplett gegen den Ausdruck entscheiden. Alle Zahlungen werden detailliert im Kassensbuch dokumentiert und verbucht; eine Kassenzahlung kann wahlweise vor und/oder nach der Arbeit mit der Touchkasse erfolgen. Auf entsprechende Differenzen weist Sie AFS-Friseur & Kosmetik PoS automatisch hin und vermerkt den Fehlbetrag. Zur Nutzung der elektronischen Zahlungsarten stellen wir Ihnen verschiedene Möglichkeiten zur Verfügung, mit welchen Lastschriftverfahren und/oder PinPad-verfahren, sowie Zahlungen mit der Geldkarte ausgeübt werden

können. Unabhängig von der genutzten Software entstehen durch den Abschluss von Kartenzahlungsverträgen Fremdkosten bei den jeweiligen Netzbetreibern, die Sie direkt beim Anbieter erfahren. Zur Ansteuerung der gängigsten

Kartenterminals bieten wir alternativ eine ZVT-Schnittstelle an (nicht im Grundumfang der Software enthalten). Die ZVT-Schnittstelle ist weit verbreitet und hat sich in den letzten Jahren als Standard im Handel etabliert.



Gutscheinverwaltung

Über die Gutscheinverwaltung von AFS-Friseur & Kosmetik PoS können Sie für Ihre Kunden Gutscheine unterschiedlicher Bezeichnung und unterschiedlichen Betrags erstellen. Das Layout kann dabei über den Formulareditor

nach Ihren persönlichen Bedürfnissen angepasst werden. Jeder Gutschein ist mit einem Barcode versehen und kann wahlweise über den Windows-Drucker oder aber den einfachen Bon-Drucker erstellt werden. Beim Bezahlvorgang

kann der Barcode bequem eingescannt oder der Gutscheinbetrag manuell erfasst werden. Auch Teilzahlungen sind dabei möglich, der Restbetrag wird dem Kunden wahlweise in einem neuen Gutschein ausgegeben bzw. im umgekehrten Fall mit einem weiteren Gutschein oder mit einer anderen Zahlungsart verrechnet.

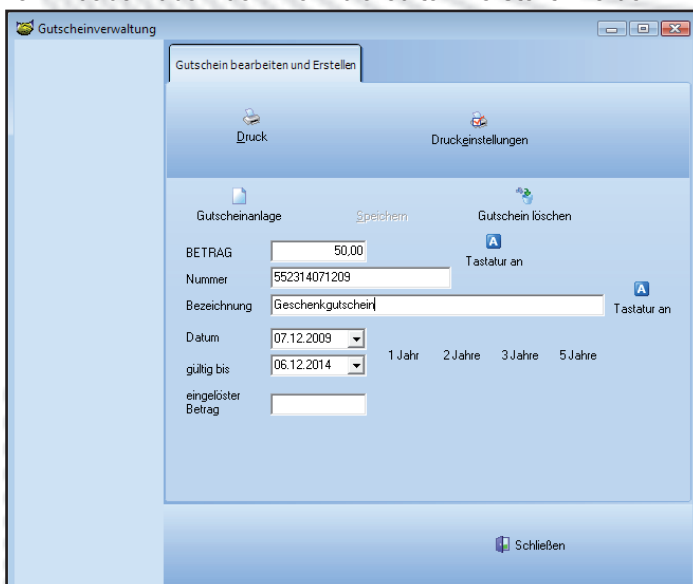

Kassenbuch

Das Kassenbuch dokumentiert sämtliche Einnahmen und Ausgaben, die Sie im laufenden Geschäftsbetrieb während der Arbeit mit der Touchkasse tätigen. Ferner können natürlich jederzeit auch neue Kassenbücher von Ihnen angelegt werden, um so bspw. für jeden Monat einen eigenen Abrechnungs- und Dokumentationszeitraum zu schaffen. Sollten Sie bereits mit unserem AFS-Buchhalter arbeiten, bietet das Kassenbuch die Möglichkeit, entsprechende Gegenkonten zwecks Verbuchung anzulegen oder aus dem Buchhalterprogramm zu importieren. Eine entsprechende DateV-Schnittstelle zur direkten Übertragung Ihrer Rechnungen, Gutschriften etc. ins DateV-Format für die Software Ihres Steuerberaters stellen wir Ihnen auf Anfrage gerne zur Verfügung.

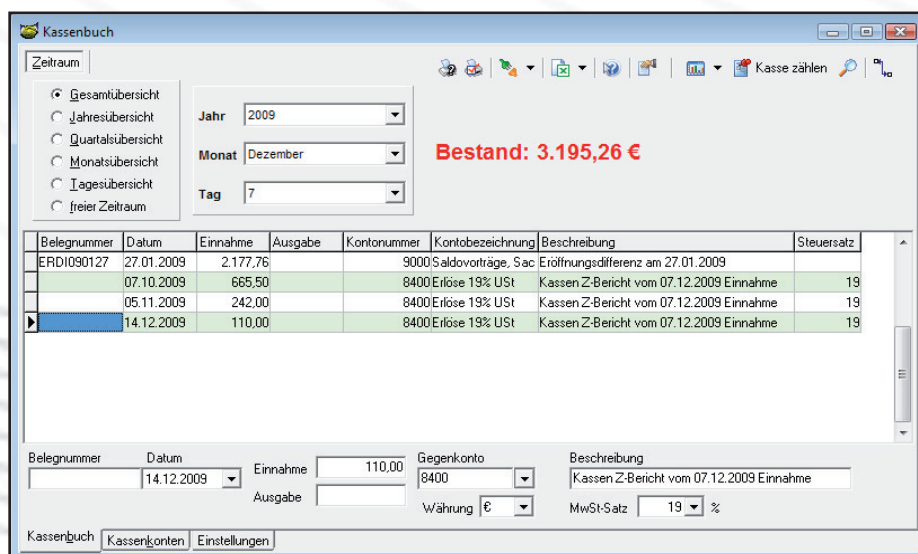

Belegnummer	Datum	Einnahme	Ausgabe	Kontonummer	Kontobezeichnung	Beschreibung	Steuersatz
ERD1090127	27.01.2009	2.177,76		9000	Saldo vorträge, Sac	Eröffnungsdifferenz am 27.01.2009	
	07.10.2009	665,50		8400	Erlöse 19% USt	Kassen Z-Bericht vom 07.12.2009 Einnahme	19
	05.11.2009	242,00		8400	Erlöse 19% USt	Kassen Z-Bericht vom 07.12.2009 Einnahme	19
	14.12.2009	110,00		8400	Erlöse 19% USt	Kassen Z-Bericht vom 07.12.2009 Einnahme	19

Belegnummer: Datum: Einnahme: Ausgabe: Gegenkonto: Beschreibung:

Währung: MwSt-Satz: %

Kunden-Information

Um auf schnellsten Weg, wichtige Kundeninformationen einzusehen bietet Ihnen AFS-Friseur & Kosmetik PoS eine detaillierte Übersicht zu jedem Ihrer Kunden. So erhalten Sie Einsicht in die kompletten Adress-, Kontakt- und Umsatzdaten Ihrer Klientel, können bestimmte Vorlieben und Gepflogenheiten vermerken und Ihrer Kundschaft somit einen noch exklusiveren Service bieten.



Anrede
Firma 1: Wollexpress GmbH & Co. KG
Firma 2: Vorstand
Titel: Vorstand
Vorname: Aida Name: Fay
Strasse: Akazienweg 9
Plz: 80331 Ort: München
Telefon: + (1234) 654865 Handy: + (0123) 654864864
E-Mail: myFaylady@web.de
Warnung: ☐

G-Umsatz: 1.576,00
AJ-Umsatz: 502,00
Umsatzsoll:
Kredit:
Kreditlimit: 120,00

Bemerkung
Vorlieben:
- schön kurz
- leichte Strähnen
- Haarkur

NUANZENNAME: Rotbuche
NUANENNUMMER: 655

Kundenkarten

Über den programminternen Formulareditor können Sie Ihren Kunden mit einer persönlichen und individuellen Kundenkarte einen besonderen Service bieten. Lassen Sie Ihrer Kreativität in punkto Design und Look der Karten freien Lauf

und hinterlassen Sie einen nachhaltigen Eindruck bei Ihren Kunden. Auf Wunsch steht Ihnen unser Support-Team bei der Kreation der Karten mit Rat und Tat zur Seite.



Kundenkarte
Karins Friseur-Stube

Aida Fay
Akazienweg 9
80331 München

Frisör und Kosmetik Testkasse
Teststr. 1
12345 Testhausen

Mo.-Fr. 09:00 - 12:00 Uhr
Mo.-Do. 13:00 - 17:30 Uhr

E-Mail: post@afs-software.de
Internet: www.afs-software.de

4557

Kunden- / Lieferantenverwaltung

In AFS-Friseur & Kosmetik PoS steht Ihnen eine umfangreiche Kunden- und Lieferantenverwaltung zur Anlage von Stammkundschaft oder Hauptlieferanten zur Verfügung. Verwalten Sie Adressdaten Ihrer Kunden und Lieferanten in einer übersichtlichen Datenbank und erfassen Sie zahlreiche Zusatzinformationen wie Steuernummern, Bankdaten, IBAN & BIC, EG-Identnummern, Geburtsdaten, Adresskennungen etc. Sie können bei jedem Kunden individuelle Ansprechpartner mit Titel, Name und Vorname, Abteilung, Funktion, Telefon, Fax, E-Mail usw. hinterlegen. Ebenso können Sie einen festen Vertreter oder Betreuer angeben. Weisen Sie Ihren Adressdaten bei Bedarf eine Lieferanschrift zu, und trennen Sie somit die Rechnungsanschrift von der Lieferad-

resse. Die übergeordnete Rechnungsanschrift bietet Ihnen außerdem eine integrierte Sammelrechnungsfunktion, um größere Lieferungen an Stammkunden bzw. Großkunden auf Wunsch auch über Lieferschein zu ermöglichen. Zusätzlich zu den üblichen Feldern sehen Sie direkt nach dem Aufruf des Kunden den Umsatz der letzten zwei Jahre sowie den Gesamt- und den aktuellen Jahresumsatz. Die Adressverwaltung bietet zahlreiche Umsatzauswertungen für Jahre, Monate oder freie Zeiträume mit Diagrammen und einen direkten Listenexport nach Word oder Excel - auch in die kostenfreie Office-Anwendung „Open Office“. In der History sehen Sie alle angelegten Vorgänge Ihres Kunden mit Positionen. Sie können bei allen Adressen Warnmeldungen, Bemerkungen,

Notizen und Dokumente hinterlegen. Bei jeder Adresse können Sonderpreise bzw. Sonderrabatte vermerkt werden, um den Verwaltungsaufwand so gering wie möglich zu halten. Für besondere Adressgruppen, wie z.B. Wiederverkäufer, können Sie einen von neun Verkaufspreisen (VKs) hinterlegen. Benötigen Sie zu Ihren Adressgruppen weitere Daten, so stehen Ihnen 24 frei definierbare Felder zur Verfügung. Die Lieferrückstandsliste für die Lieferrückstände an den Kunden ist aus der Kundenmaske einsehbar. Der Kontaktassistent unterstützt Sie beim Versenden von Briefen, Serienbriefen, Newslettern, Mails, Serien-E-Mails und Serienfaxen. So wird Ihnen ermöglicht, den Kontakt zum Kunden konstant aufrecht und auf dem neuesten Stand zu halten.

AFS-Friseur+Kosmetik V10.1 Pro (Frisör und Kosmetik Testkasse-Bianca) - [Kundenbearbeitung : 6 Datensätze gefunden]

Datei Stammdaten Kasse Auswertungen Adressen Einstellungen Werkzeuge Fenster Hilfe

MS Sans Serif 10

Kundenbearbeitung

Numer 4557 Suchbegriff: Fay - München Kennung A-Kunde

Anschrift

Anrede Frau

Firma1 Wollexpress GmbH & Co. KG

Firma2

Vorname Aida Name Fay

Titel Vorstand

Strasse Akazienweg 9

Land D Plz 80331 Ort München

Kommunikation

Telefon + (1234) 654865 Telefax: + (1234) 654868

Handy + (0123) 654864864

Telefon 2 + ()

E-Mail myFaylady@web.de

Internet www.myfaylady.de

ist diese Adresse eine eigene Filiale?

Zahlungsbedingungen

Zahlungskonditionen per Rechnung innerhalb 14 Tage Lieferart Inhouse Währung Euro

MwSt-Steuer incl. MwSt VK-Gruppe 1 Rabatt in % 3

Termine

E-Kontakt 23.09.2008

L-Kontakt 20.11.2009

Wiedervorlage 29.12.2009

L-Angebot

L-Rechnung 20.11.2009

Bonuspoints

Umsätze und Kredit

G-Umsatz 1.576,00

VW-Umsatz 598,00

VJ-Umsatz 476,00

AJ-Umsatz 502,00

Umsatzsoll

Kredit

Kreditlimit 120,00

Bemerkung

Vorlieben:

- schön kurz
- leichte Strähnen
- Haarkur

NUANCENNAME:

Rotbuche

NUANENNUMMER:

655

Grunddaten weitere Daten Ansprechpartner freie Felder Notiz Multimedia Dokumentenverwaltung Liste

Die Computer Telephony Integration (CTI, Rechner-Telefonie-Integration) ermöglicht aus AFS-Friseur & Kosmetik PoS heraus den automatischen Aufbau, die Annahme und Bewerkstellung von Telefongesprächen, das Senden und Empfangen von Faxnachrichten, sowie die Anbindung verschiedener Telefonbuchdienste. Allgemein wird unter

CTI die Verknüpfung von Telekommunikation mit elektronischer Datenverarbeitung verstanden. Über eine automatische Anruferidentifikation kann der passende Datensatz aus der SQL-Datenbank direkt mit Kundendaten auf Ihrem Bildschirm gebracht werden. Des Weiteren ist unsere CTI-Schnittstelle in der Lage, ein Journal über die geführten

Gespräche sowie persönliche Notizen für jeden Ihrer Kunden zu führen. CTI zählt als modernes Leistungsmerkmal zu den technischen Standards, die bereits heute von vielen Telefonanlagen unterstützt werden und sich zunehmend wachsender Beliebtheit erfreuen.

AFS-Friseur+Kosmetik V10.1 Pro (Frisör und Kosmetik Testkasse-Bianca) - [Artikelbearbeitung]

Datei Stammdaten Kasse Auswertungen Artikel Einstellungen Werkzeuge Fenster Hilfe

Artikelbearbeitung

Nummer: 55 Zusatznummer: 343426764
 Bezeichnung: Frisurenutensilien Warengruppe: Aktion
 EAN-Nummer: 5119416549844 ☒ EAN-Nummer mit Preis ☒ EAN-Nummer mit Anzahl Umsatzsteuer: 19 %

mittlerer EK: 12.50 maximaler EK: 15.00 minimaler EK: 10.00

Suchbegriff	Telefon	Bestellnummer	EK	Menge	letzte Bestellung
HAIR-SHOP Friseurbedarf für Jedermann	+ (089) 2546848	5319	10.00	3.00	10.12.2009
HAIR-SHOP Friseurbedarf für Jedermann	+ (089) 2546848	2342	15.00	1.00	10.12.2009

Lieferant und Lieferbedingung bearbeiten

Lieferant: HAIR-SHOP Friseurbedarf für Jedermann ☒ Hauptlieferant letzte Änderung: 10.12.2009 Bestellung

Bestellnummer: 5319 EAN-Nummer: VE-Einheit: Stück
 EK: 10.00 € bei Mengen ab: 3.00 VE-Inhalt: 1 ☒ nur ganze VE-Einheiten

Bezeichnung: Set 1 Frisurenutensilien
 EK Fremdwährung: Faktor

Projektnummer: 80

Grunddaten Artikelverketung Rezeptur Lieferanten freie Felder Notiz Internet Dokumentenverwaltung Liste

Artikel-Information

Lassen Sie sich mit Hilfe des Funktionsbereichs der Touchkasse grundlegende Informationen über die jeweils selektierten Artikel anzeigen, um spontan auf Kundenfragen Auskunft geben zu können. So erhalten Sie einen direkten Einblick in wichtige Daten zur Artikel-, EAN- und Lagernummern sowie zur Bezeichnung, zum Lagerort und Bestand zu bereits erfolgten Bestellungen oder Reservierungen.



Artikelnr	55
EANNr	5119416549844
Bezeichnung	Frisurenutensilien
Bestand	23,00 Stück
Mindestbestand	8,00
Reserviert	4,00
Meldestand	10,00
Bestellt	15,00
Lagernr	232684
Lagerort	
Langtext	Mehrteiliges Frisierset bestehend aus einer Haarbürste, vier Haarklammern und einer Schere aus hochwertigen Edelstahl.

Artikelbearbeitung und Warengruppen

Auch die Artikelbearbeitung bietet Ihnen eine Vielzahl an Funktionen. Hinterlegen Sie bei jedem Artikel bis zu neun VKs. Weiterhin erleichtern die Felder für Artikelnummer, EAN-Code / Barcode und eine frei definierbare Zusatznummer das ausmachen der Artikel erheblich. Zusätzlich können Sie beim Artikel Bilder, Dokumente, Notizen, Anwenderhinweise, den MwSt-Satz (19 %, 7 %

oder 0 %), Staffel- und Sonderpreise, Seriennummern & Chargen sowie Herstellernummern und -bezeichnungen hinterlegen.

Zudem besitzt jeder Artikel eine EK- und Rohetragskalkulation. Hinterlegen Sie bei Bedarf Ihre Preiseinheit oder einen Grundpreisfaktor. Diese werden beim Verkauf des Artikels in die Berechnung mit einbezogen. Sollten Ihnen diese Fel-

der nicht ausreichen, können Sie auch weitere Attribute zum Artikel in den 24 Freifeldern hinterlegen. Um beste Absatzzahlen zu ermöglichen, können Sie bei jedem Artikel Zubehör hinterlegen und dies dem Kunden beim Kauf mit anbieten (so genanntes „Cross-Selling“). Die Auswertungsmöglichkeiten bieten Ihnen vielseitige Funktionen wie z.B. eine Liefer- und Bestellrückstandsliste,

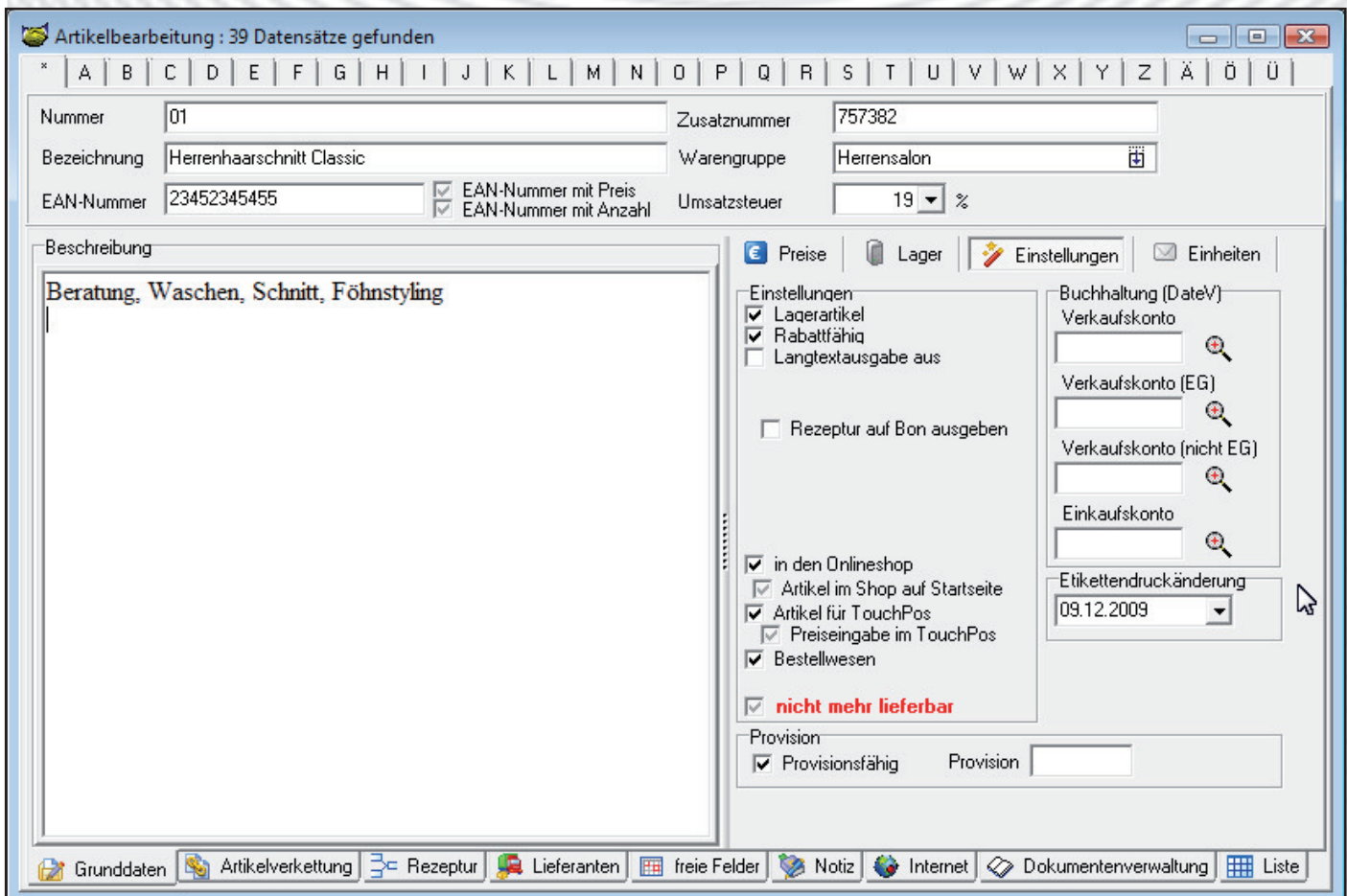

Artikelbearbeitung : 39 Datensätze gefunden

Nummer	01	Zusatznummer	757382
Bezeichnung	Herrenhaarschnitt Classic	Warengruppe	Herrensalon
EAN-Nummer	23452345455	EAN-Nummer mit Preis	<input checked="" type="checkbox"/>
		EAN-Nummer mit Anzahl	<input checked="" type="checkbox"/>
Umsatzsteuer	19 %		

Beschreibung: Beratung, Waschen, Schnitt, Föhnstyling

Einstellungen:

- ☒ Lagerartikel
- ☒ Rabattfähig
- ☐ Langtextausgabe aus
- ☐ Rezeptur auf Bon ausgeben
- ☒ in den Onlineshop
- ☒ Artikel im Shop auf Startseite
- ☒ Artikel für TouchPos
- ☒ Preiseingabe im TouchPos
- ☒ Bestellwesen
- ☒ nicht mehr lieferbar

Provision:

- ☒ Provisionsfähig
- Provision

Buchhaltung (DateV):

- Verkaufskonto
- Verkaufskonto (EG)
- Verkaufskonto (nicht EG)
- Einkaufskonto
- Etikettendruckänderung: 09.12.2009

Grunddaten | Artikelverkettung | Rezeptur | Lieferanten | freie Felder | Notiz | Internet | Dokumentenverwaltung | Liste

Verkaufsliste an Kunden, Inventurlisten und Vorgangshistory. Pro Artikel können beliebig viele Lieferanten hinterlegt werden.

Erfassen Sie gemäß Ihren Anforderungen und Vorstellungen den Lieferanten, der zum Beispiel am schnellsten liefert oder den günstigsten Preis anbietet. Die Warenein- und -ausgänge werden auf Wunsch im Lagerbuch mitgeführt, um einen kompakten Überblick der Bestände und deren Bewegungen zu bieten. Es existieren Warnfunktionen beim Erreichen des Meldebestands bzw. Mindestbestands. Auch ein Maximalbestand kann hinterlegt werden. AFS-Friseur & Kosmetik PoS bietet Ihnen zu jeder Zeit vollen Überblick darüber, wie viele Artikel bestellt oder bereits reserviert wurden. Zusätzlich können Sie zu jedem Artikel Staffelpreise für alle VKs oder nur für den VK Ihrer Wiederverkäufer hinterlegen. Sonderpreise für einen bestimmten Zeitraum aufzunehmen, ist ebenfalls kein Problem. Die Software erkennt anhand des Datums genau, für welchen Zeitraum der Sonderpreis Gültigkeit besitzt. Zu zahlreichen Druckmethoden bieten wir ferner einen Barcode-Etiketten-Druck und eine umfangreiche Exportfunktion.

Innerhalb der Warengruppen können beliebig viele Waren- und Unterwarengruppen angelegt werden. Die Warengruppen werden in bekannter Baumstruktur dargestellt, welche die Übersichtlichkeit beträchtlich steigert. Profitieren auch Sie von Optionen wie dem direkten Hinterlegen von Aufschlä-

gen bei einer bestimmten Warengruppe, um diese bei Neuanlage eines Artikels direkt auf den Artikel anzuwenden. Entscheiden Sie, ob die Warengruppe im Onlineshop dargestellt werden soll oder nicht. Buchhaltungskonten und weitere Daten können zusätzlich bei den einzelnen Warengruppen hinterlegt werden.

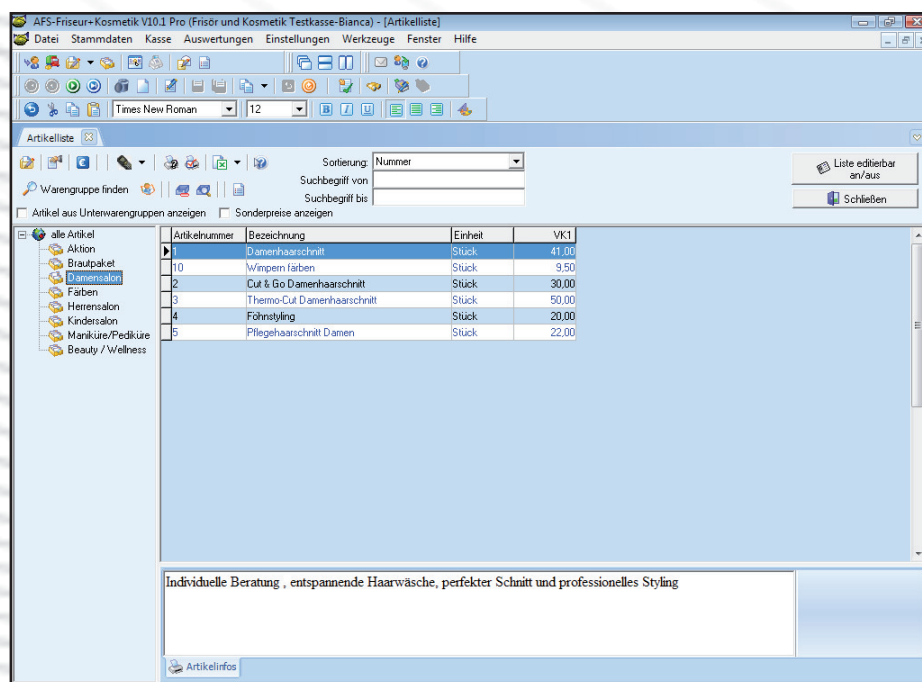

Rezepturenliste

Oftmals benötigen Unternehmen für die Herstellung ihrer Produkte unterschiedliche Komponenten, die im Einkauf erstanden und verarbeitet werden. In der Friseur- und Kosmetikbranche ist dies selbstverständlich nicht anders. Jedoch ergeben sich aus diesem Umstand spezielle Anforderungen an die eingesetzte Software, insbesondere was die Verbuchung der einzelnen Komponenten im Lager nach Verkauf des Endprodukts angeht. Diesem Umstand nimmt sich die Rezepturenverwaltung (respektive Stücklistenfunktion) von AFS-Friseur & Kosmetik PoS an. Hier können Sie definieren, aus welchen einzelnen Positionen Ihr letztendlicher Verkaufsartikel aufgebaut ist. Bei Veräußerung des

Hauptartikels werden anhand der Rezepturenliste auch entsprechend alle

dazugehörigen Artikelbestandteile korrekt im Lager verbucht.

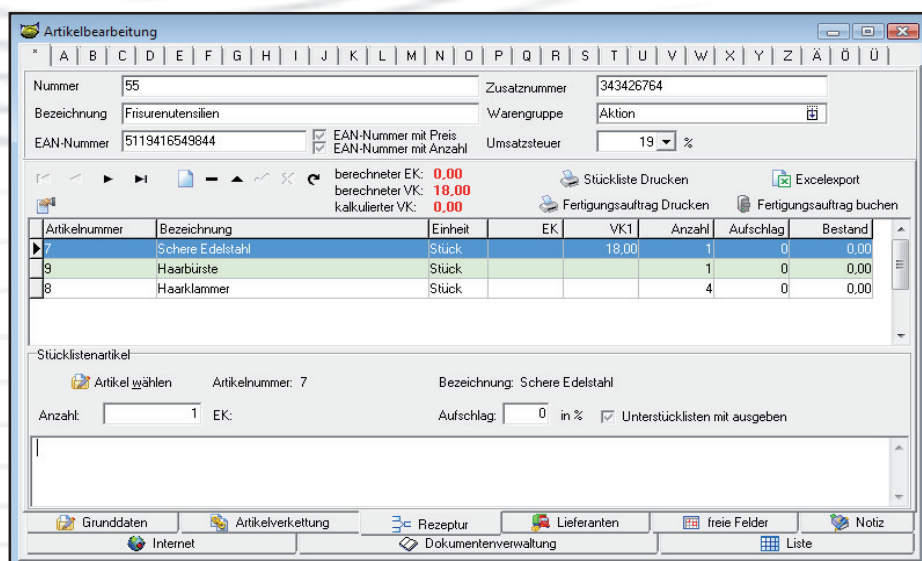

Benutzerwechsel

AFS-Friseur & Kosmetik PoS bietet als essentielle Komponente der Touchkasse einen integrierten Benutzerwechsel, mit dem Ihre Mitarbeiter die Möglichkeit haben, parallel und zeitgleich verschiedene Kundenbestellungen anzunehmen und diese synchron, aber dennoch getrennt über eine Kasse abzurechnen. Ein eigenes Kassensystem für separate Erfassungen ist somit nicht mehr länger notwendig und die meist zeitaufwändigen Wechsel der einzelnen Benutzerkonten über die herkömmliche Kas-

sensoftware entfallen ebenso. Der sich daraus ergebende Vorteil liegt klar auf der Hand: Vermeidbare Kosten durch zusätzliche Kassenhardware entfallen

und auch in punkto Wartezeiten wird sich der unkomplizierte Bedienerwechsel an den Kassen sehr schnell positiv auswirken.

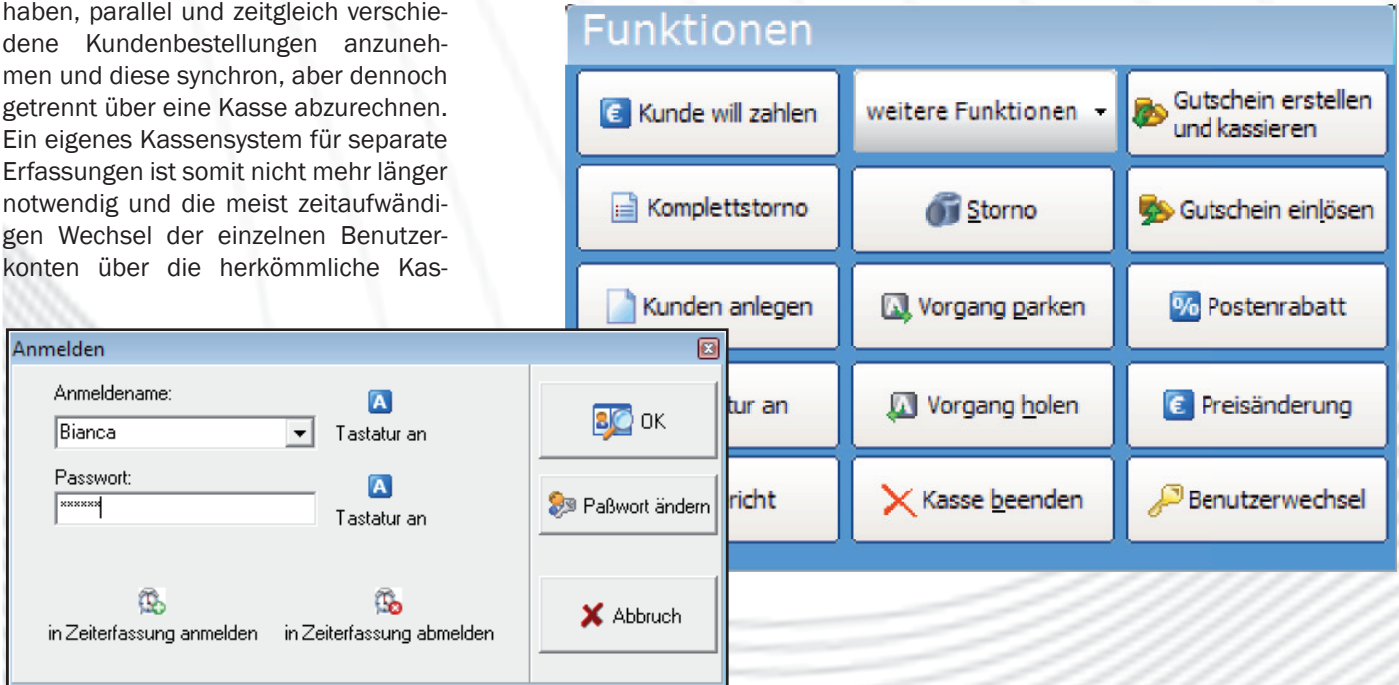

Provisionsverteiler

Mit Hilfe des Provisionsverteilers können Sie während des Kassivorgangs bedienerunabhängig die erfassten Umsätze auf andere Mitarbeiter buchen, ohne dass diese sich jeweils mit ihren eigenen Benutzerkonten an der Kasse anmelden und die Abrechnung selbst erfassen müssen.

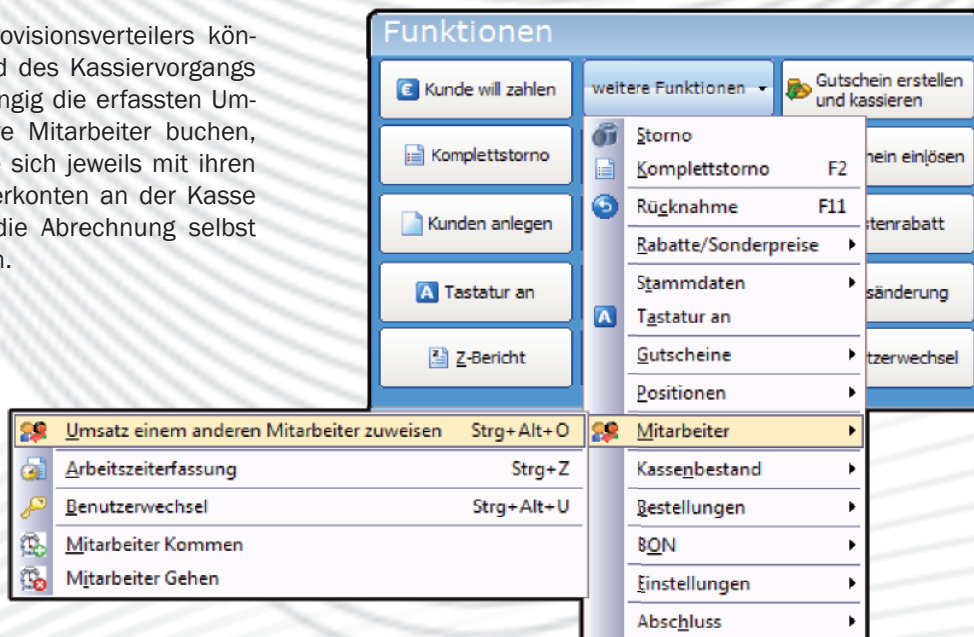

Mitarbeiterverwaltung

Die Mitarbeiterverwaltung erlaubt es Ihnen, sowohl spezifische Benutzerrechte zur Programm- und Kassenbedienung festzusetzen als auch Statistiken für bestimmtes Personal anzulegen. So können Sie bspw. darüber entscheiden, ob gewisse Mitarbeiter überhaupt Kassensbücher bearbeiten und anlegen oder gar Buchungen ändern dürfen. Schränken Sie die Rechte in Bezug auf das Löschen und Bearbeiten von Artikeln, Einsehen des EKs (Einkaufspreises), Bearbeiten von Stücklisten und vielen weiteren Punkten ein. Sie entscheiden persönlich, wer Lieferanten anlegen oder löschen darf, Mitarbeiter einsehen und anlegen kann oder auch Mandanten bearbeiten soll. Des Weiteren können Sie allen Angestellten individuell für deren Verkaufsaktivitäten Provisionen zuweisen und abrechnen lassen, die vom Bruttoumsatz, vom Rohertrag oder anderen zugrunde liegenden Werten berechnet werden. Außerdem besteht

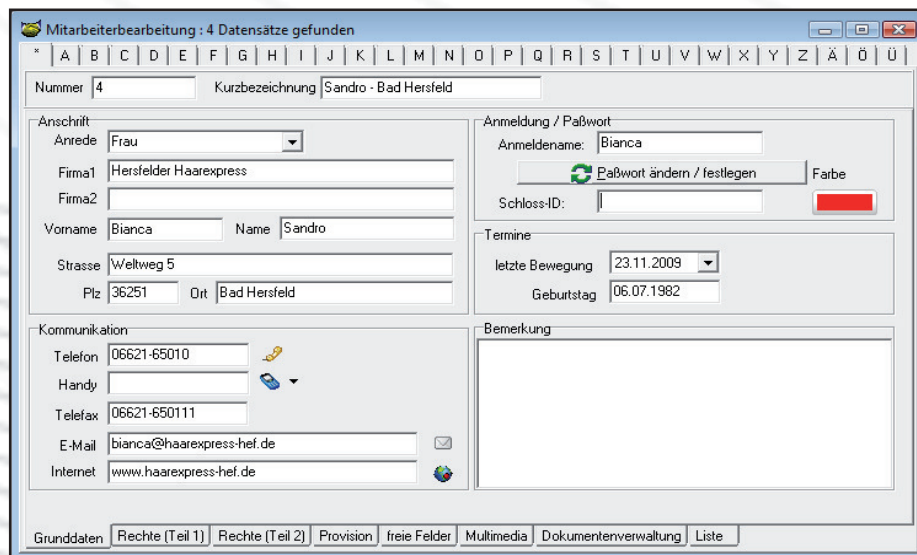

Kalender / Terminplaner

Erfassen Sie wichtige Termine im Terminplaner, oder erstellen Sie direkt aus der Kunden- und Vorgangsmaske zum gewählten Objekt einen Termin. Der integrierte Terminplaner bietet Ihnen hierzu eine Erinnerungs- und Notizfunktion inkl. Bearbeitungsstatus und Fortschrittsbalken. Alternativ können Sie in AFS-Friseur & Kosmetik PoS auch Microsoft Outlook für die Terminverwaltung verwenden, um geplante Veranstaltungen bzw. Vorgänge direkt in Outlook anzulegen. Die zugrunde liegenden Daten werden im Termin selbst hinterlegt, wodurch ein kompakter Überblick über den eingerichteten Termin mit Kunden- und Vorgangsdaten gewährleistet wird.

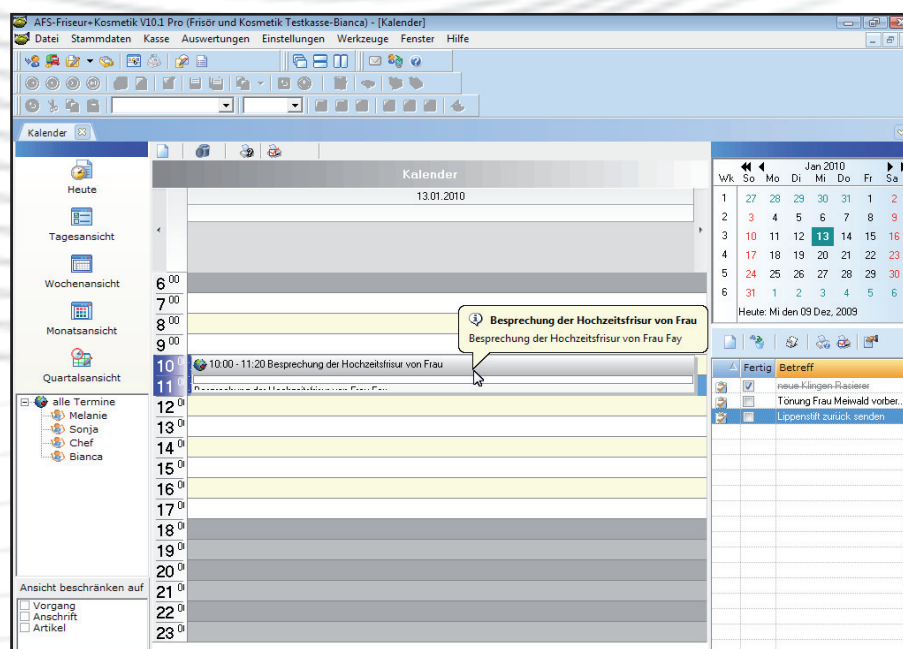

Onlineshop-Anbindung

Ein absolutes Highlight von AFS-Friseur & Kosmetik PoS stellt die unmittelbare Anbindung der Software an einen bestehenden Onlineshop dar. Sowohl über die Artikelverwaltung als auch über die Verwaltung der Warengruppen ist ein programminterner Datenabgleich mit dem Onlineshop und eine unmittelbare Übertragung von Kundenbestellungen als Auftragsbestätigung möglich. Eingegangene Bestellungen werden allerdings nicht unmittelbar an die Belagschaft zur Abwicklung durchgereicht, sondern stehen vorher zwecks Prüfung und evtl. Veränderung zur Verfügung. Die Kontaktdaten der Kunden werden dabei während der Onlinebestellung automatisch in die Touchkasse übertragen, so dass ein permanenter Überblick und ggf. eine Nachverfolgung gewährleistet ist. Für eine korrekte Funktions-

weise und Handhabung empfehlen wir den Einsatz unseres Shopsystems AFS-Enterpriseshop. Grundsätzlich ist jedoch auch eine problemlose Verwaltung

mittels anderweitiger Onlineshops möglich. Für ein individuelles Beratungsgespräch stehen wir Ihnen gerne zur Verfügung.

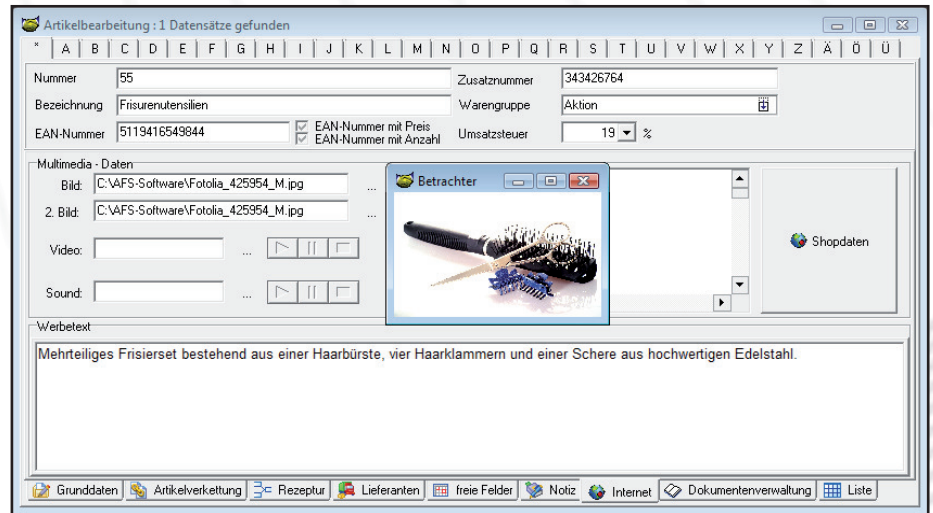

Datenimport / -export

Durch die Vielzahl der in AFS-Friseur & Kosmetik PoS implementierten Import- und Exportmöglichkeiten für Artikel, Adressen und Vorgänge, sowie vielen weiteren Erfassungsdaten bietet unsere

Software eine sehr gute Kommunikationsfähigkeit mit Ihren bereits vorhandenen Programmen. Importieren oder exportieren Sie Listen aus MS-Excel und MS-Word, MS-Access sowie zahlreichen

weiteren Formaten. Die Datenübernahme aus diversen anderen Warenwirtschaftssystemen wird ebenfalls von Haus aus unterstützt.

Auswertungen

AFS-Friseur & Kosmetik PoS beinhaltet Auswertungen für Provisionen, Mitarbeiterleistungen, Artikelverkauf, Umsätze, umfangreiche Journale und Berichte. Sollte Ihnen der mitgelieferte Umfang für Ihre Analysen und Konzep-

te nicht ausreichen, so können Sie eigene Auswertungen per SQL und dem Auswertungsassistenten erstellen. Die Auswertungen selbst können nach verschiedenen Begriffen, Zeiträumen und weiteren Faktoren vorgenommen

werden. Die grafische Darstellung der Auswertungen in einem Diagramm ist ebenfalls leicht zu realisieren. Auf diese Weise stehen Ihnen alle Möglichkeiten offen.

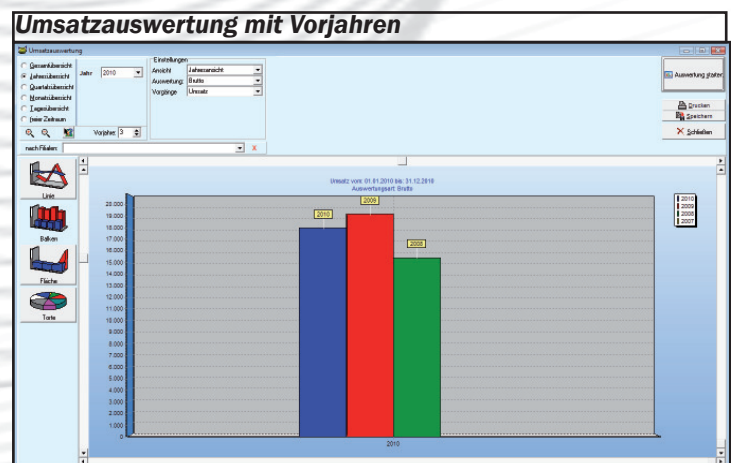
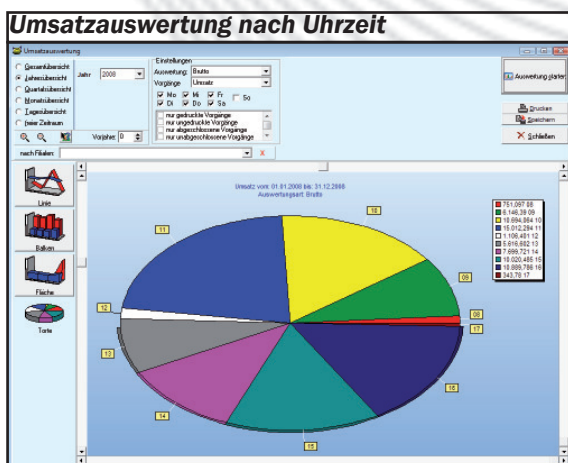

Einfach soll es sein und in Echtzeit, aber ausfallsicher - Das AFS-Filialkonzept

PC-Kassen und Ausfallsicherheit?

Dies war bisher ein gutes Argument gegen PC-Kassen und für Registrierkassen. Registrierkassen laufen fast immer stabil und haben eine hohe Ausfallsicherheit.

Dieses Problem löst nun die automatische Notumschaltung des „AFS-Kassenstarters“.

Wenn ein Kassensystem keine Verbindung mehr aufweist, so ist das Kassie-

ren nicht mehr möglich. Genau diesem Fall haben wir uns angenommen. Nach der Einrichtung der Software können Sie in Echtzeit auf die Daten zugreifen oder im Notfall direkt an der Kasse weiterarbeiten und die Daten bei einer bestehenden Verbindung über den AFS-POS-Abgleich mit den Daten der Zentrale angleichen und danach problemlos weiter arbeiten.

Die zusätzliche Software „AFS-Kassenstarter“ überprüft beim Start des Programms die Verbindung zum Server.

Wenn die Verbindung fehlschlagen sollte, wird automatisch die lokale Notfallkasse gestartet, welche die Daten des letzten Abgleichs enthält. Mit diesen Daten kann die Notfallkasse lokal arbeiten. Wenn die Notfallkasse wieder eine Verbindung zur Zentralkasse hat, dann werden die Daten der Zentral- und Notfallkasse durch den AFS-POS-Abgleich automatisch aktualisiert. Einmal korrekt eingerichtet macht der Kassenstarter alle wichtigen Züge, von der Wahl der richtigen Kasse bis hin zur Filialsynchronisation vollkommen automatisch.

So können Sie ausfallsicher in jeder Filiale arbeiten und steckerziehende Putzfrauen verlieren so auch ihren Schrecken!

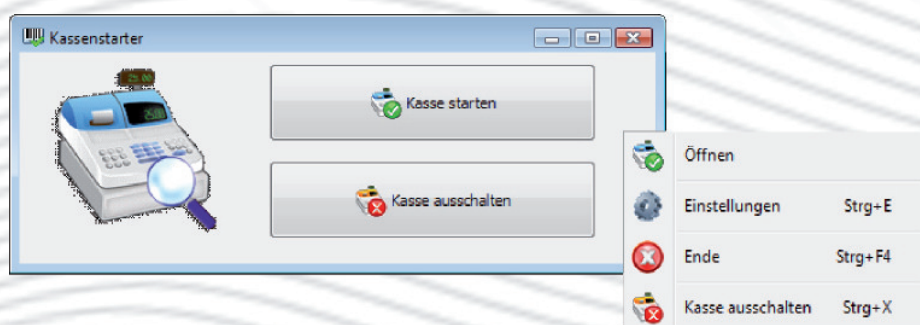

AFS-POS-Abgleich - Die Schnittstelle zwischen der Zentrale und den Filialen

Größere Firmen oder Filialketten möchten die Daten der einzelnen Standorte austauschen. Für diese Zwecke bieten wir eine Funktion, mit der Sie im Handumdrehen Filialdaten austauschen und abgleichen können.

Bei diesem Abgleich handelt es sich um eine Variante, die Filialen mit den Stammdaten der Zentrale auszustatten (Kunden, Artikel, Warengruppen, Mitarbeiter) und in der Zentrale die Umsatzdaten der Filialen einzusehen. Die Umsätze können dann in der Zentrale ausgewertet werden. So binden Sie

beispielsweise die einzelnen Filialen an und übergeben aus der Zentrale die Artikeldaten an die Kassen dieser Filiale. Die Daten müssen so nur einmal in der Zentrale eingepflegt werden, damit alle einbezogenen PCs den gleichen Datenbestand erhalten, ohne dass Sie Zeit für die Datenpflege verschwenden. Für die Zentrale muss das Zentralmodul und für jede einzelne Filiale der AFS-POS-Abgleich erworben werden. Voraussetzung für den Abgleich ist, dass in der Zentrale der „AFS-Manager SQL“ und in den angeschlossenen Filialen ein Kassensystem von AFS-Software vorhanden ist.

Der Datenabgleich ist auf folgenden Wegen durchführbar:

- ISDN (per Telefonanschluss)
- E-Mail (per Internet)
- FTP (per Internet)
- LAN (per Intranet)
- Datenträgeraustausch (z.B. USB-Stick)

Zentrale



Filiale 1



Filiale 2



Filiale 3



Keine haarige Angelegenheit

Ideale Zusammenarbeit Ihrer Hardware & AFS-Software



Zögern Sie nicht und fragen Sie nach.

Gerne erstellen wir Ihnen ein individuelles Angebot, auf Ihre Bedürfnisse zugeschnitten.

Leistungsauszug:

Adressverwaltung
Angebotserstellung
Ansteuerung von Kassen-Hardware
Arbeitszeiterfassung & -verwaltung
Artikelverwaltung
Auftragsbestätigungen
Auswertungen
Backup-Funktion
Benutzerwechsel
Bestellwesen
CTI (Computer Telephony Integration)
Datenimport und -export
Datenübernahme anderer WaWis
definierbare Zahlungs- und Lieferbedingungen
Druckerassistent
EC-Cash- / Kreditkarten-Zahlungen
E-Mail-Assistent
formatierbare Langtexte
Formulardesigner
Geo-Analyse / Routenplaner
Gutscheinverwaltung
Gutschriften
Kassenbuch mit Erlöskontenaufteilung
Kreditlimitüberwachung
Kunden- / Lieferantenverwaltung
kundenbezogene Bons
Kundenkarten
Lagerverwaltung
Lieferscheine
Lieferserviceverwaltung
Mahnwesen mit Verzugszinsen
Mitarbeiterschloss
Mitarbeiterverwaltung
Notizverwaltung und Komplettübersicht
Onlineshop-Anbindung
Positionsliste

Provisionsabrechnung
Rechnungserstellung
Rechteverwaltung
Rezepturenliste
Sammelrechnungen
Scanning / manuelle Eingabe
schnelle Kundenanlage mit Kurzinfo
Schnellwahltasten (Touchpanel)
Serienbriefe
Serien-E-Mails
SQL-Editor
Stücklistenverwaltung für Artikel
Tagesabschluss (X- bzw. Z-Bericht)
Terminplaner
Textverarbeitung
Touchkasse (volltouchfähig)
Touchkonfigurator
(Unter-)Warengruppen
Währungsrechner
Windows-Wahlhilfenunterstützung
zahlreiche (grafische) Auswertungen
Zeiterfassung
und vieles mehr...

weitere Module auf Anfrage

Funktionen:

	Standard	Pro
Adressverwaltung	✓	✓
Artikelpflege	✓	✓
Aufgabenplaner	—	✓
Anmeldung mit Hardwareschlüssel	✓	✓
Auswertungen	✓	✓
Arbeitszeitverwaltung	✓	✓
Datenimport und -export	✓	✓
EC-Cash / Kreditkartenzahlung*	✓	✓
Gutscheinverwaltung	✓	✓
Inventurmodul	—	✓
Kassenbuch	✓	✓
Kassieren auf versch. Mitarbeiter (Provisionsverteiler)	✓	✓
Kundenkarten	✓	✓
Lagerverwaltung	✓	✓
Mitarbeiterverwaltung	✓	✓
Netzwerkfähigkeit	✓	✓
Notizfunktion und Komplettübersicht	✓	✓
Onlineshop-Anbindung	✓	✓
Provisionsberechnung	—	✓
Stücklistenverwaltung	✓	✓
Schnelle Kundenanlage mit Kurzinfo	✓	✓
Tagesabschluss (X- bzw. Z-Bericht)	✓	✓
Terminplaner / Terminverwaltung	—	✓
Volltouchbefähigung**	—	✓
Zeiterfassung	✓	✓
Arbeitsplatz-Erweiterung	optional	optional

✓ in dieser Version enthalten, — Anbindung nicht vorhanden oder nicht möglich

* Durch den Abschluss von Kartenzahlungsverträgen (für die Akzeptanz von EC- bzw. Kreditkarten notwendig) entstehen zusätzliche Fremdkosten in unterschiedlicher Höhe, die Sie bei den jeweiligen Netzbetreibern erfragen können.

** Die entsprechende Funktion ist als Zusatzmodul erwerbbar.

